



Huerta del Obispo 9-11-13

Viviendas en Régimen de Cooperativa

VIVIENDA 2. BAJO B



Planta: **Baja.**
Fachada a: **Calle Martínez de Pinillos.**
Superficie útil: **114,54 m².**
Superficie construida: **132,90 m².**

Precio (sin IVA): **VENDIDO**



Huerta del Obispo 9-11-13

Viviendas en Régimen de Cooperativa

VIVIENDA 2. BAJO B

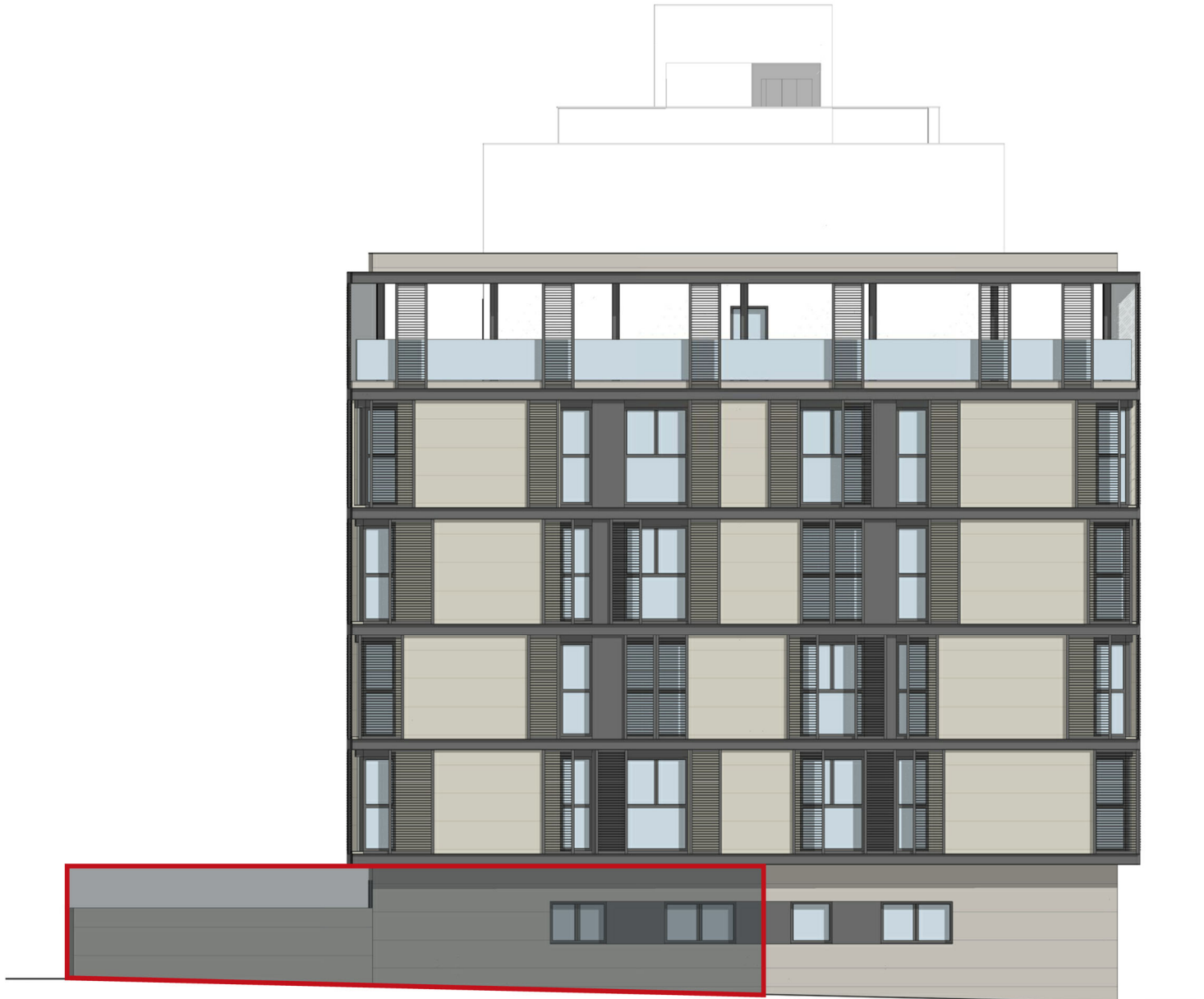

Planta:
Fachada a:

Baja.
Calle Peatonal.

VIVIENDA 2. BAJO B

PLANTA BAJA

E: 1/150

* NOTA: ESTOS PLANOS TIENEN CARÁCTER ORIENTATIVO Y ESTÁN SUJETOS A CAMBIOS O MODIFICACIONES DURANTE LA REDACCIÓN DEL PROYECTO DE EJECUCIÓN AL INCORPORAR INSTALACIONES Y ESTRUCTURA, POR LO QUE CARECEN DE VALOR CONTRACTUAL.

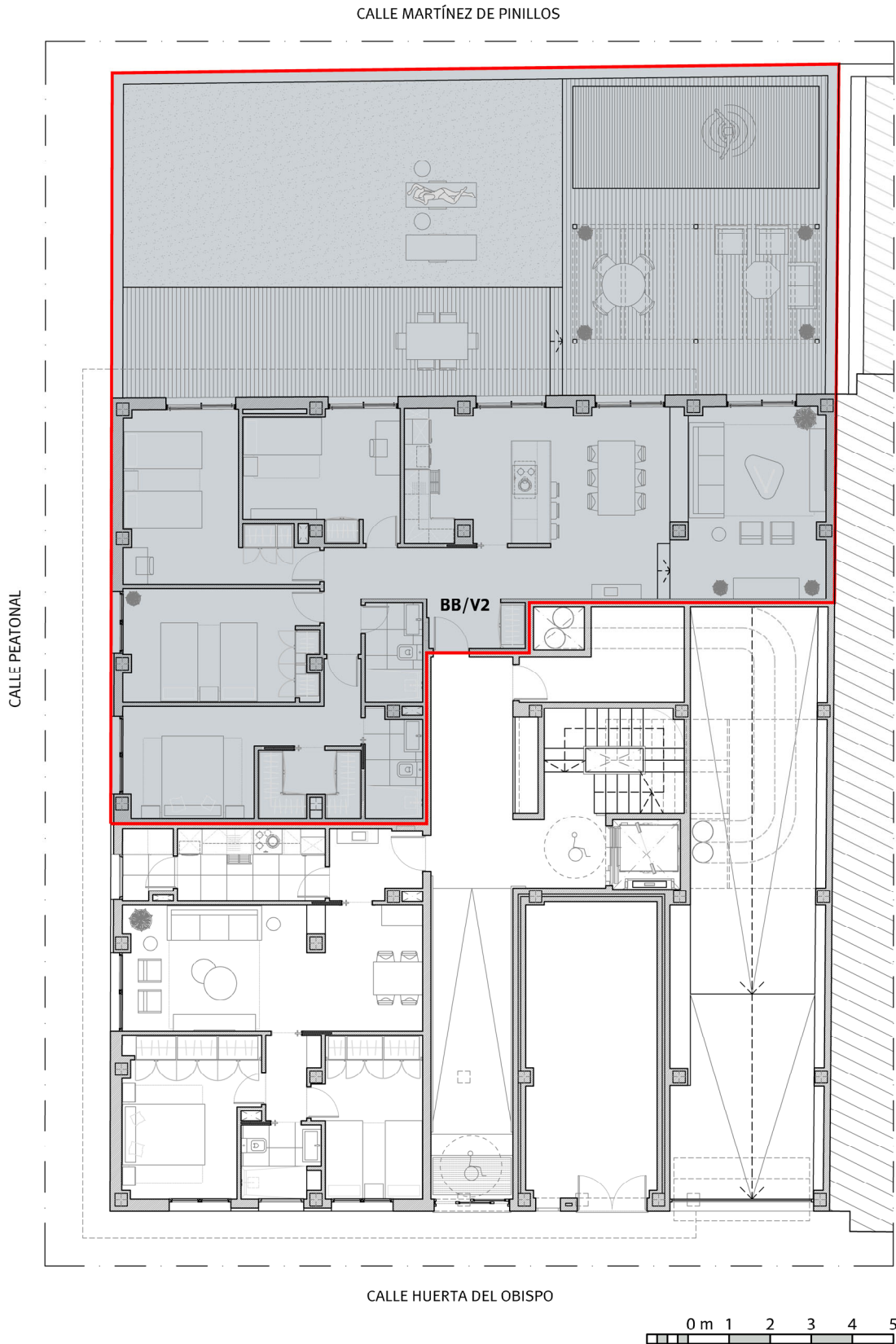

VIVIENDA 2. BAJO B

ACOTADO. PLANTA BAJA

E: 1/100

CALLE MARTÍNEZ DE PINILLOS

* NOTA: ESTOS PLANOS TIENEN CARÁCTER ORIENTATIVO Y ESTÁN SUJETOS A CAMBIOS O MODIFICACIONES DURANTE LA REDACCIÓN DEL PROYECTO DE EJECUCIÓN AL INCORPORAR INSTALACIONES Y ESTRUCTURA, POR LO QUE CARECEN DE VALOR CONTRACTUAL.

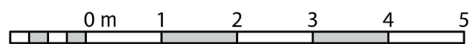
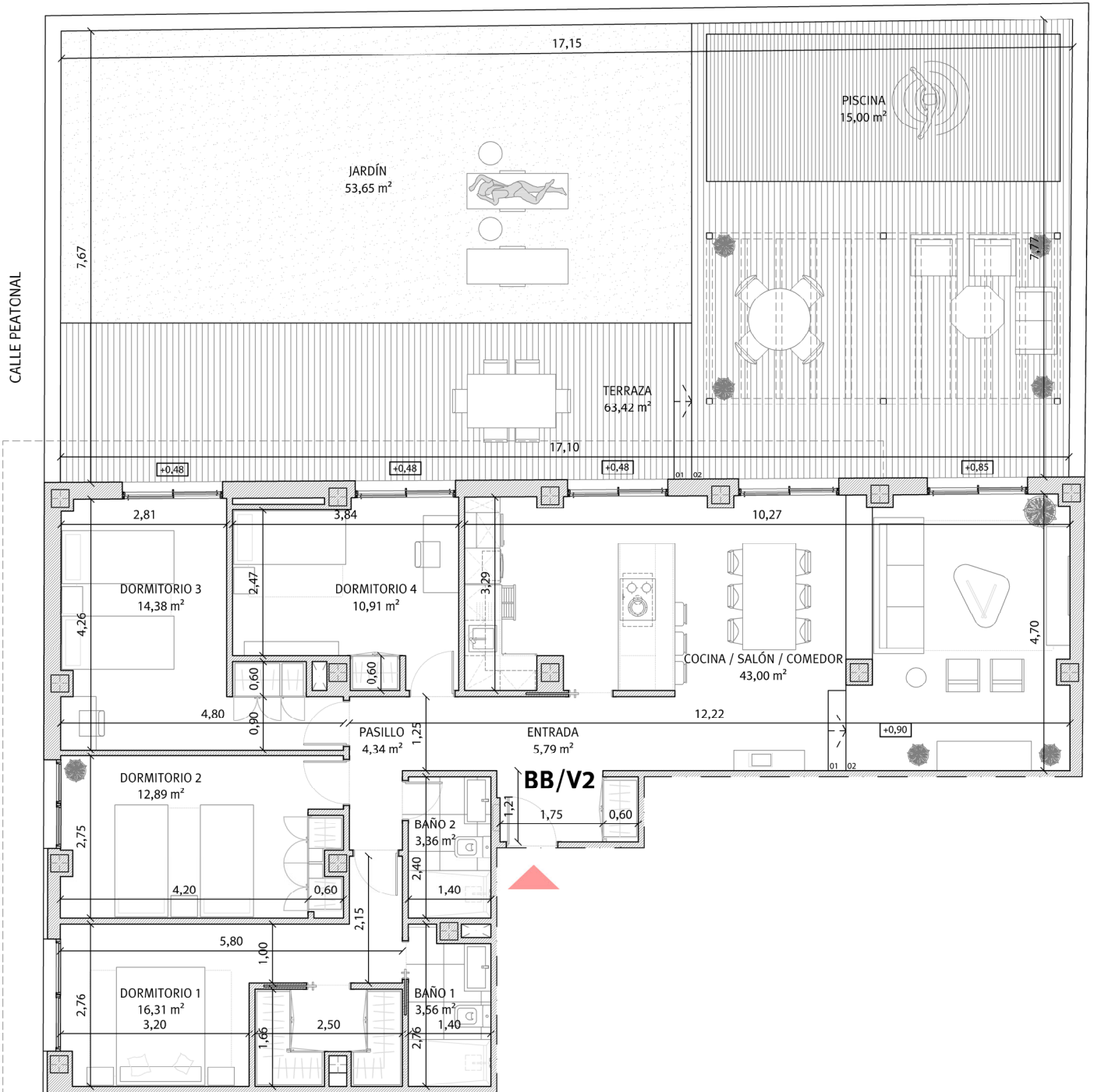

VIVIENDA 2. BAJO B

INFOGRAFÍA. PLANTA BAJA

E: 1/100

CALLE MARTÍNEZ DE PINILLOS

* NOTA: ESTOS PLANOS TIENEN CARÁCTER ORIENTATIVO Y ESTÁN SUJETOS A CAMBIOS O MODIFICACIONES DURANTE LA REDACCIÓN DEL PROYECTO DE EJECUCIÓN AL INCORPORAR INSTALACIONES Y ESTRUCTURA, POR LO QUE CARECEN DE VALOR CONTRACTUAL.

