

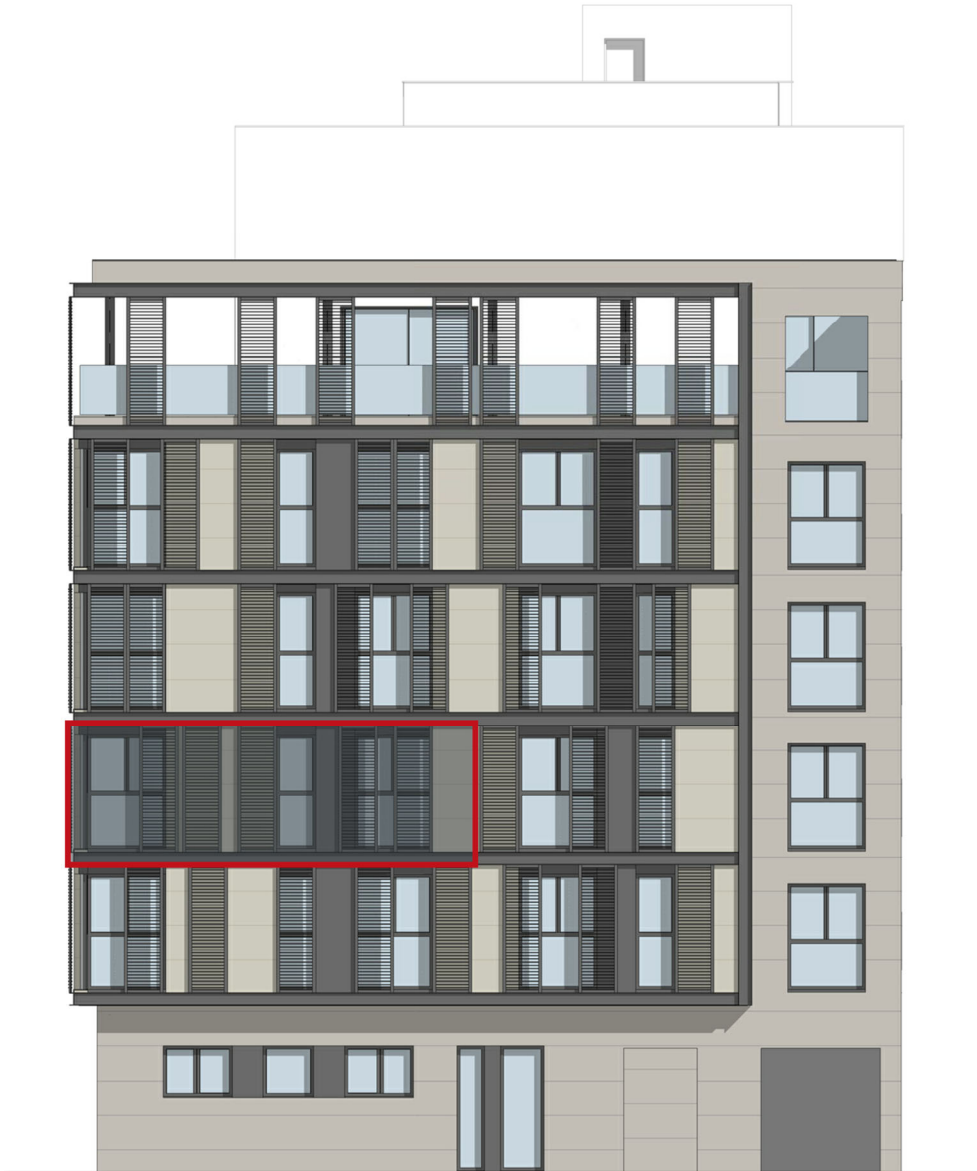

# Huerta del Obispo 9-11-13

Viviendas en Régimen de Cooperativa

## VIVIENDA 8. SEGUNDO B



Planta: **Segunda.**  
Fachada a: **Calle Huerta del Obispo.**  
Superficie útil: **78,74 m<sup>2</sup>.**  
Superficie construida: **92,76 m<sup>2</sup>.**

Precio (sin IVA): **286.500,00 €**



# Huerta del Obispo 9-11-13

Viviendas en Régimen de Cooperativa

## VIVIENDA 8. SEGUNDO B



Planta:  
Fachada a:

**Segunda.**  
**Calle Peatonal.**

# VIVIENDA 8. SEGUNDO B

## PLANTA SEGUNDA

E: 1/150

\* NOTA: ESTOS PLANOS TIENEN CARÁCTER ORIENTATIVO Y ESTÁN SUJETOS A CAMBIOS O MODIFICACIONES DURANTE LA REDACCIÓN DEL PROYECTO DE EJECUCIÓN AL INCORPORAR INSTALACIONES Y ESTRUCTURA, POR LO QUE CARECEN DE VALOR CONTRACTUAL.

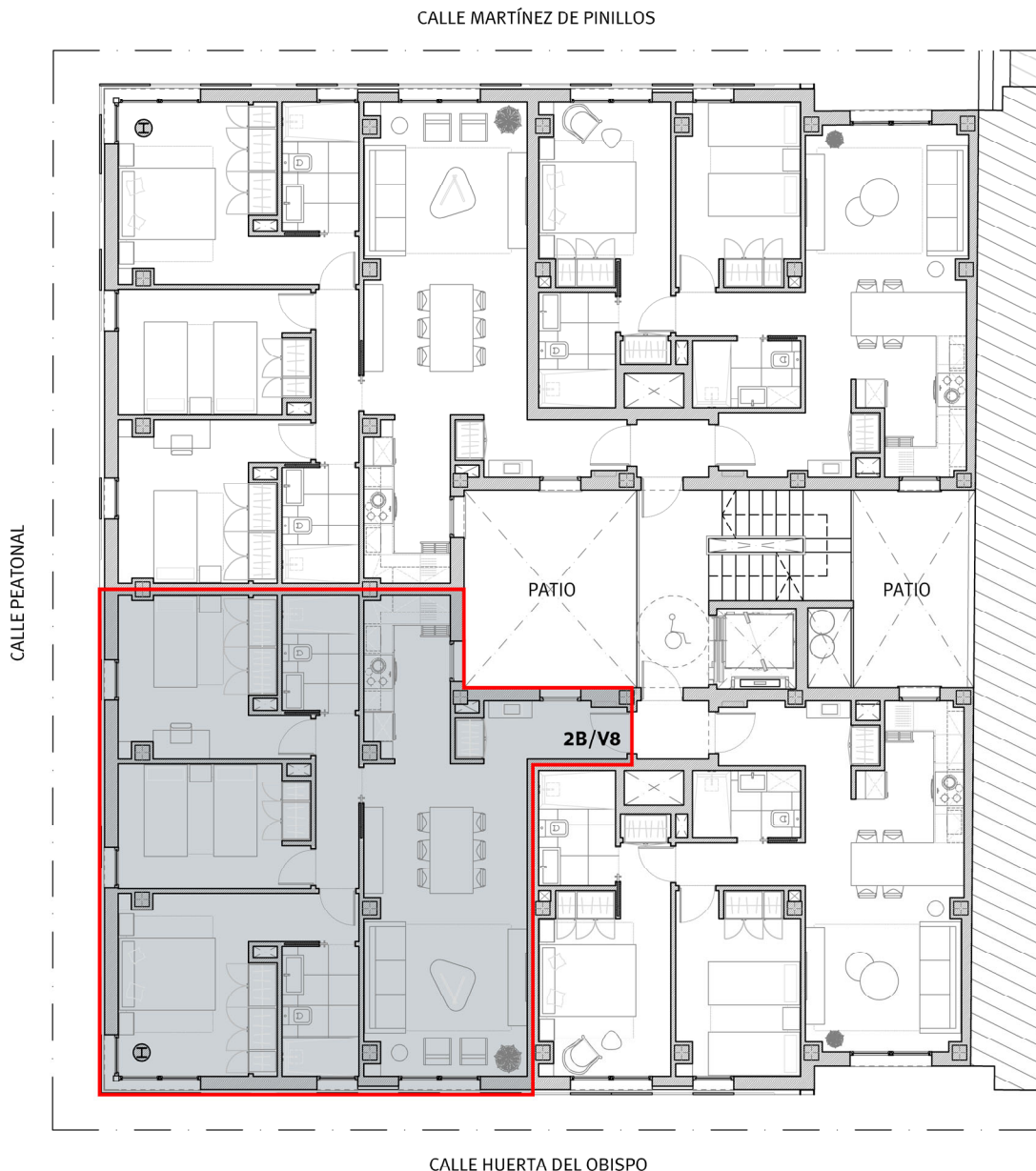

# VIVIENDA 8. SEGUNDO B

ACOTADO. PLANTA SEGUNDA

E: 1/75

\* NOTA: ESTOS PLANOS TIENEN CARÁCTER ORIENTATIVO Y ESTÁN SUJETOS A CAMBIOS O MODIFICACIONES DURANTE LA REDACCIÓN DEL PROYECTO DE EJECUCIÓN AL INCORPORAR INSTALACIONES Y ESTRUCTURA, POR LO QUE CARECEN DE VALOR CONTRACTUAL.

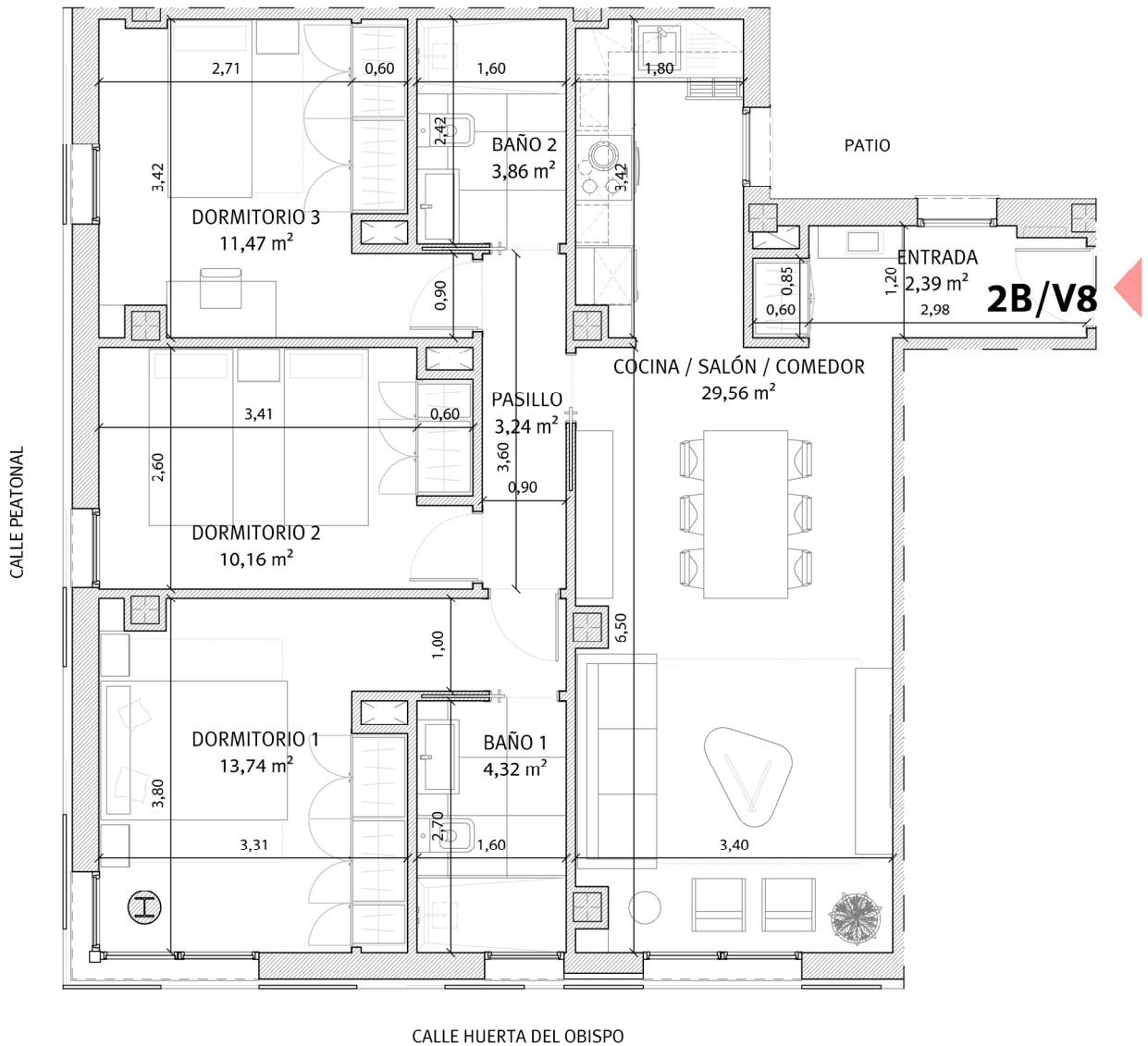

# VIVIENDA 8. SEGUNDO B

## INFOGRAFÍA. PLANTA SEGUNDA

E: 1/75

\* NOTA: ESTOS PLANOS TIENEN CARÁCTER ORIENTATIVO Y ESTÁN SUJETOS A CAMBIOS O MODIFICACIONES DURANTE LA REDACCIÓN DEL PROYECTO DE EJECUCIÓN AL INCORPORAR INSTALACIONES Y ESTRUCTURA, POR LO QUE CARECEN DE VALOR CONTRACTUAL.

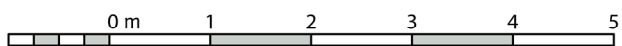



# Huerta del Obispo 9-11-13

Viviendas en Régimen de Cooperativa

**Promoción:** Huerta del Obispo 9-11-13 S. Coop. And.

**Inmueble a adjudicar:** Vivienda 8. Segundo B

I. PRECIO DEL INMUEBLE	TOTALES
<b>1. Coste de Adjudicación:</b>	
Precio del Inmueble	286.500,00 €
<b>2. Impuestos:</b>	
Impuesto sobre el Valor Añadido (10%)	28.650,00 €
Actos Jurídicos Documentados (1,5%)	4.297,50 €
<b>3. Estimación del resto de gastos:</b>	
Honorarios de Notaría(*)	1.002,75 €
Gastos Registro de la Propiedad (*)	716,25 €
Gastos de tramitación	150,00 €
Otros gastos	
<b>COSTES TOTALES ESTIMADOS</b>	<b>321.316,50 €</b>

II. FORMA DE PAGO	TOTALES
<b>1. Al incorporarse a la Cooperativa</b>	
Capital Social:	150,00 €
Entrada: 25% del precio total (IVA incluido)	78.787,50 €
<b>2. Opciones de Pago</b>	
<b>Opción A: Plan de Pagos sin financiación</b>	
Dieciocho cuotas mensuales de:	13.131,25 €
Gastos en escrituración: (*)	6.166,50 €
<b>Opción B: Plan de pagos con financiación</b>	
Dieciocho cuotas mensuales de:	612,79 €
Subrogación en escrituración:	225.332,25 €
Gastos en Escrituración: (*)	6.166,50 €
Gastos derivados de la subrogación: (*)	3.379,98 €

La información facilitada en el presente documento tiene carácter meramente informativo.

El plan de pagos calculado siempre estará supeditado a su aprobación por la Asamblea General.

\*: Gastos estimados, sujetos a variaciones.