

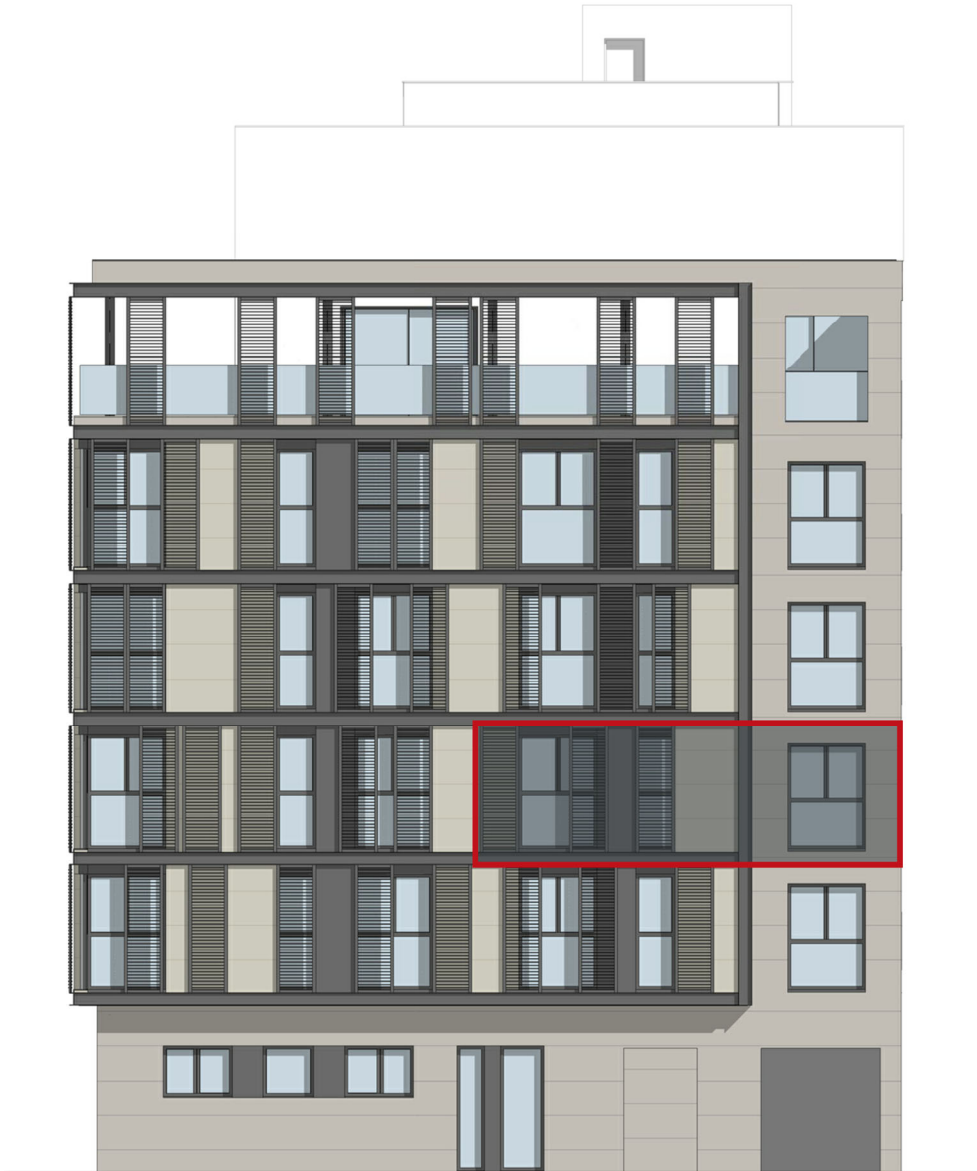

# Huerta del Obispo 9-11-13

Viviendas en Régimen de Cooperativa

## VIVIENDA 7. SEGUNDO A



Planta: **Segunda.**  
Fachada a: **Calle Huerta del Obispo.**  
Superficie útil: **56,48 m<sup>2</sup>.**  
Superficie construida: **66,62 m<sup>2</sup>.**

Precio (sin IVA): **206.500,00 €**

# VIVIENDA 7. SEGUNDO A

## PLANTA SEGUNDA

E: 1/150

\* NOTA: ESTOS PLANOS TIENEN CARÁCTER ORIENTATIVO Y ESTÁN SUJETOS A CAMBIOS O MODIFICACIONES DURANTE LA REDACCIÓN DEL PROYECTO DE EJECUCIÓN AL INCORPORAR INSTALACIONES Y ESTRUCTURA, POR LO QUE CARECEN DE VALOR CONTRACTUAL.

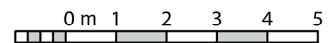
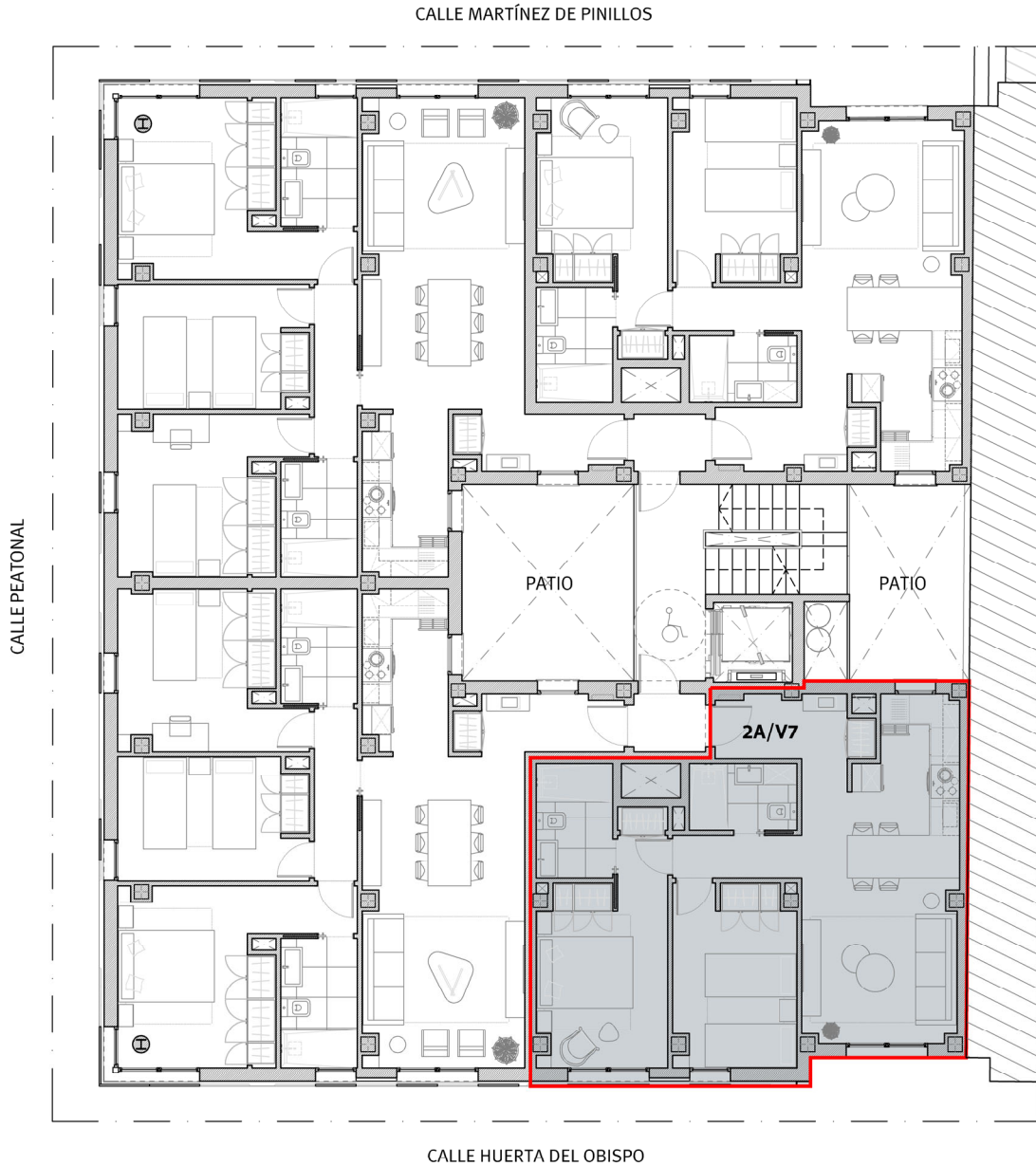

# VIVIENDA 7. SEGUNDO A

ACOTADO. PLANTA SEGUNDA

E: 1/75

\* NOTA: ESTOS PLANOS TIENEN CARÁCTER ORIENTATIVO Y ESTÁN SUJETOS A CAMBIOS O MODIFICACIONES DURANTE LA REDACCIÓN DEL PROYECTO DE EJECUCIÓN AL INCORPORAR INSTALACIONES Y ESTRUCTURA, POR LO QUE CARECEN DE VALOR CONTRACTUAL.

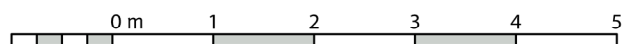
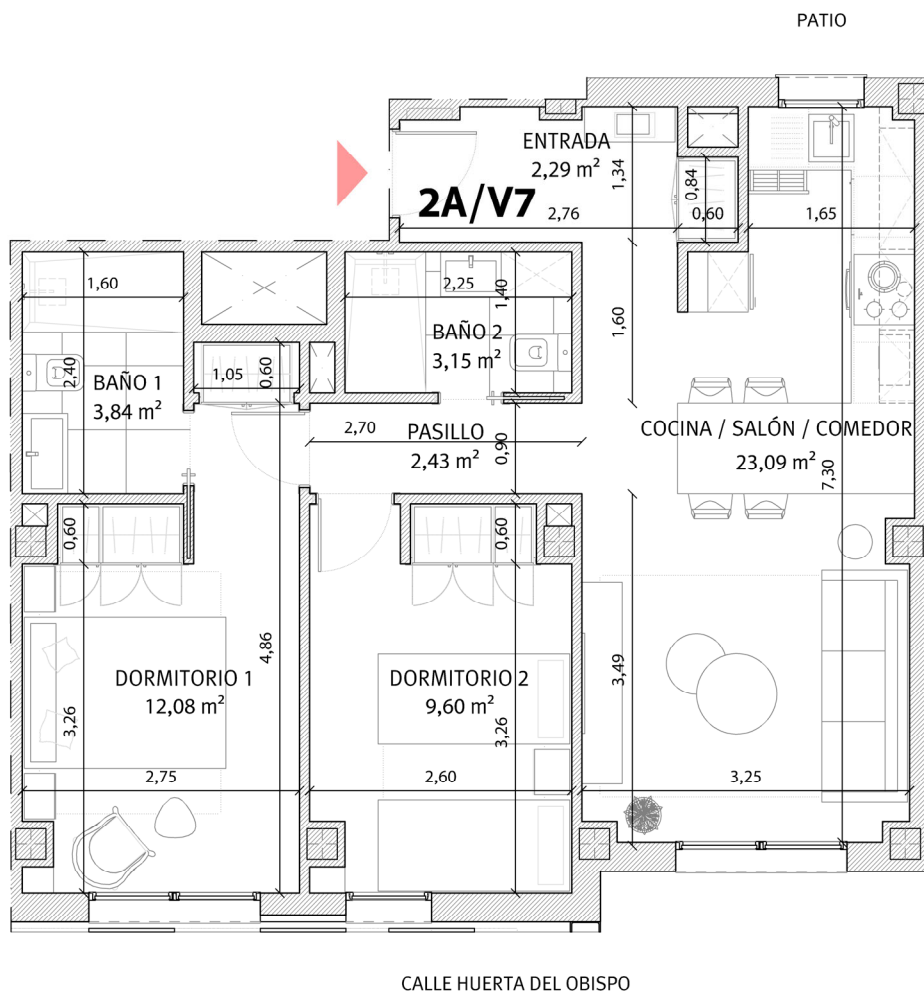

# VIVIENDA 7. SEGUNDO A

## INFOGRAFÍA. PLANTA SEGUNDA

E: 1/75

\* NOTA: ESTOS PLANOS TIENEN CARÁCTER ORIENTATIVO Y ESTÁN SUJETOS A CAMBIOS O MODIFICACIONES DURANTE LA REDACCIÓN DEL PROYECTO DE EJECUCIÓN AL INCORPORAR INSTALACIONES Y ESTRUCTURA, POR LO QUE CARECEN DE VALOR CONTRACTUAL.

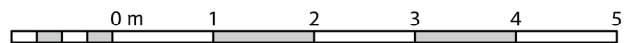



# Huerta del Obispo 9-11-13

Viviendas en Régimen de Cooperativa

**Promoción:** Huerta del Obispo 9-11-13 S. Coop. And.

**Inmueble a adjudicar:** Vivienda 7. Segundo A

I. PRECIO DEL INMUEBLE	TOTALES
<b>1. Coste de Adjudicación:</b>	
Precio del Inmueble	206.500,00 €
<b>2. Impuestos:</b>	
Impuesto sobre el Valor Añadido (10%)	20.650,00 €
Actos Jurídicos Documentados (1,5%)	3.097,50 €
<b>3. Estimación del resto de gastos:</b>	
Honorarios de Notaría(*)	722,75 €
Gastos Registro de la Propiedad (*)	516,25 €
Gastos de tramitación	150,00 €
Otros gastos	
<b>COSTES TOTALES ESTIMADOS</b>	<b>231.636,50 €</b>

II. FORMA DE PAGO	TOTALES
<b>1. Al incorporarse a la Cooperativa</b>	
Capital Social:	150,00 €
Entrada: 25% del precio total (IVA incluido)	56.787,50 €
<b>2. Opciones de Pago</b>	
<b>Opción A: Plan de Pagos sin financiación</b>	
Dieciocho cuotas mensuales de:	9.464,58 €
Gastos en escrituración: (*)	4.486,50 €
<b>Opción B: Plan de pagos con financiación</b>	
Dieciocho cuotas mensuales de:	441,68 €
Subrogación en escrituración:	162.412,25 €
Gastos en Escrituración: (*)	4.486,50 €
Gastos derivados de la subrogación: (*)	2.436,18 €

La información facilitada en el presente documento tiene carácter meramente informativo.

El plan de pagos calculado siempre estará supeditado a su aprobación por la Asamblea General.

\*: Gastos estimados, sujetos a variaciones.