

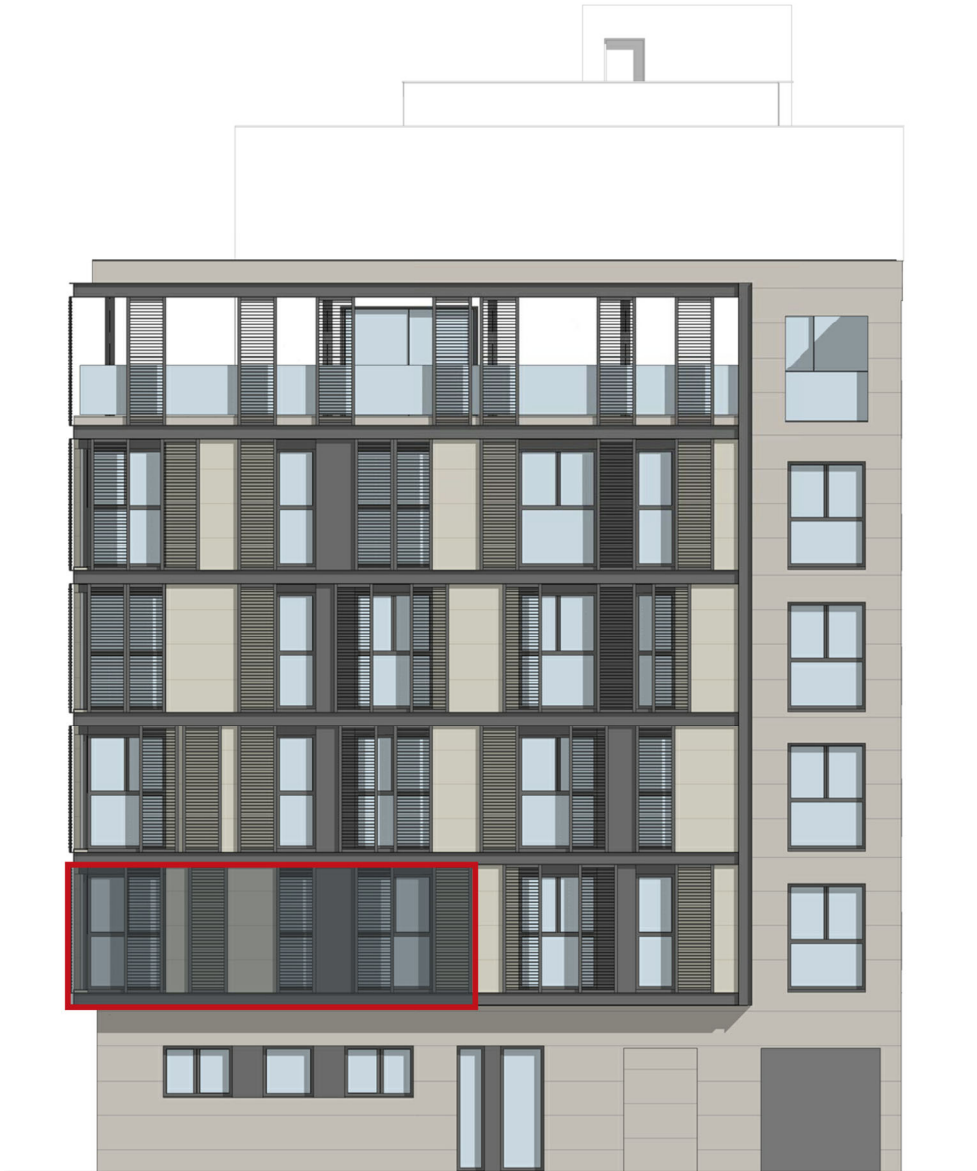

Huerta del Obispo 9-11-13

Viviendas en Régimen de Cooperativa

VIVIENDA 4. PRIMERO B



Planta: **Primera.**
Fachada a: **Calle Huerta del Obispo.**
Superficie útil: **78,74 m².**
Superficie construida: **92,76 m².**

Precio (sin IVA): **284.000,00 €**



Huerta del Obispo 9-11-13

Viviendas en Régimen de Cooperativa

VIVIENDA 4. PRIMERO B



Planta:
Fachada a:

Primera.
Calle Peatonal.

VIVIENDA 4. PRIMERO B

PLANTA PRIMERA

E: 1/150

* NOTA: ESTOS PLANOS TIENEN CARÁCTER ORIENTATIVO Y ESTÁN SUJETOS A CAMBIOS O MODIFICACIONES DURANTE LA REDACCIÓN DEL PROYECTO DE EJECUCIÓN AL INCORPORAR INSTALACIONES Y ESTRUCTURA, POR LO QUE CARECEN DE VALOR CONTRACTUAL.

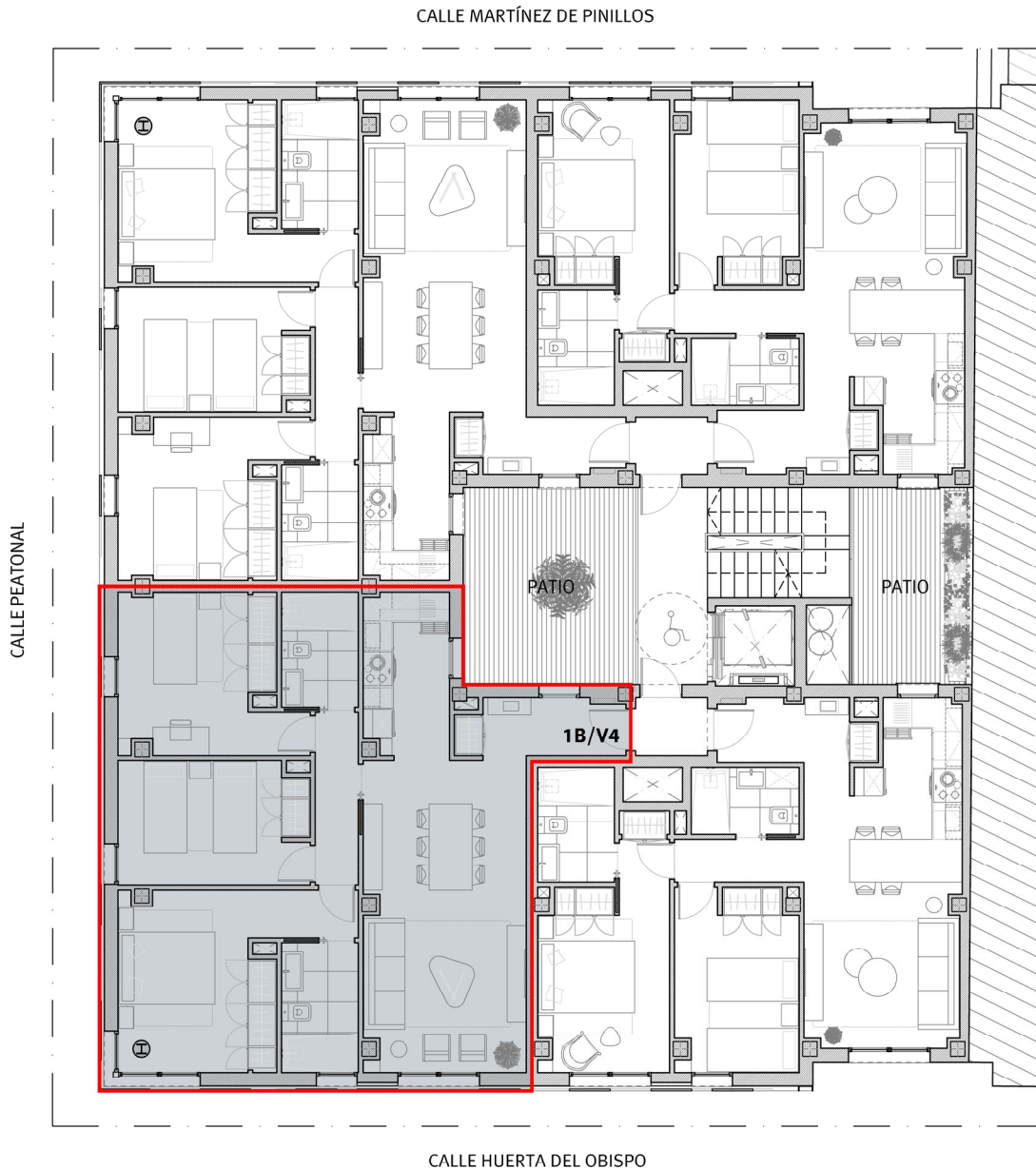

VIVIENDA 4. PRIMERO B

ACOTADO. PLANTA PRIMERA

E: 1/75

* NOTA: ESTOS PLANOS TIENEN CARÁCTER ORIENTATIVO Y ESTÁN SUJETOS A CAMBIOS O MODIFICACIONES DURANTE LA REDACCIÓN DEL PROYECTO DE EJECUCIÓN AL INCORPORAR INSTALACIONES Y ESTRUCTURA, POR LO QUE CARECEN DE VALOR CONTRACTUAL.

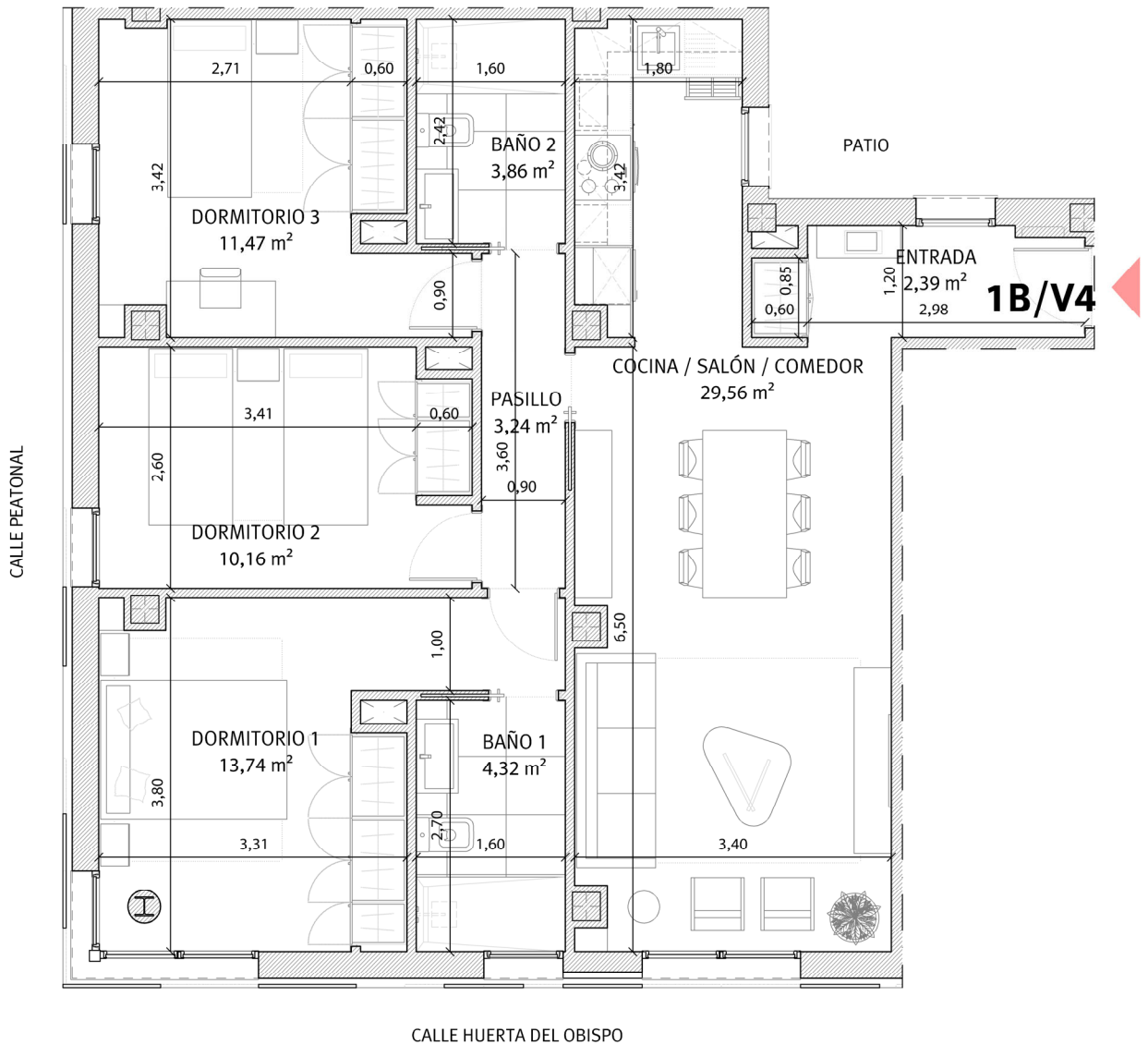

VIVIENDA 4. PRIMERO B

INFOGRAFÍA. PLANTA PRIMERA

E: 1/75

* NOTA: ESTOS PLANOS TIENEN CARÁCTER ORIENTATIVO Y ESTÁN SUJETOS A CAMBIOS O MODIFICACIONES DURANTE LA REDACCIÓN DEL PROYECTO DE EJECUCIÓN AL INCORPORAR INSTALACIONES Y ESTRUCTURA, POR LO QUE CARECEN DE VALOR CONTRACTUAL.

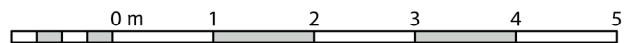



Huerta del Obispo 9-11-13

Viviendas en Régimen de Cooperativa

Promoción: Huerta del Obispo 9-11-13 S. Coop. And.

Inmueble a adjudicar: Vivienda 4. Primero B

I. PRECIO DEL INMUEBLE	TOTALES
1. Coste de Adjudicación:	
Precio del Inmueble	284.000,00 €
2. Impuestos:	
Impuesto sobre el Valor Añadido (10%)	28.400,00 €
Actos Jurídicos Documentados (1,5%)	4.260,00 €
3. Estimación del resto de gastos:	
Honorarios de Notaría(*)	994,00 €
Gastos Registro de la Propiedad (*)	710,00 €
Gastos de tramitación	150,00 €
Otros gastos	
COSTES TOTALES ESTIMADOS	318.514,00 €

II. FORMA DE PAGO	TOTALES
1. Al incorporarse a la Cooperativa	
Capital Social:	150,00 €
Entrada: 25% del precio total (IVA incluido)	78.100,00 €
2. Opciones de Pago	
Opción A: Plan de Pagos sin financiación	
Dieciocho cuotas mensuales de:	13.016,67 €
Gastos en escrituración: (*)	6.114,00 €
Opción B: Plan de pagos con financiación	
Dieciocho cuotas mensuales de:	607,44 €
Subrogación en escrituración:	223.366,00 €
Gastos en Escrituración: (*)	6.114,00 €
Gastos derivados de la subrogación: (*)	3.350,49 €

La información facilitada en el presente documento tiene carácter meramente informativo.

El plan de pagos calculado siempre estará supeditado a su aprobación por la Asamblea General.

*: Gastos estimados, sujetos a variaciones.