



Huerta del Obispo 9-11-13

Viviendas en Régimen de Cooperativa

VIVIENDA 19. ÁTICO A



Planta: **Ático y Entreplanta.**
Fachada a: **Calle Huerta del Obispo.**
Superficie útil: **103,42 m².**
Superficie construida: **126,37 m².**

Precio (sin IVA): **475.000,00 €**



Huerta del Obispo 9-11-13

Viviendas en Régimen de Cooperativa

VIVIENDA 19. ÁTICO A



Planta:
Fachada a:

Ático y Entreplanta.
Calle Peatonal.

VIVIENDA 19. ÁTICO A

PLANTA ÁTICO

E: 1/150

* NOTA: ESTOS PLANOS TIENEN CARÁCTER ORIENTATIVO Y ESTÁN SUJETOS A CAMBIOS O MODIFICACIONES DURANTE LA REDACCIÓN DEL PROYECTO DE EJECUCIÓN AL INCORPORAR INSTALACIONES Y ESTRUCTURA, POR LO QUE CARECEN DE VALOR CONTRACTUAL.

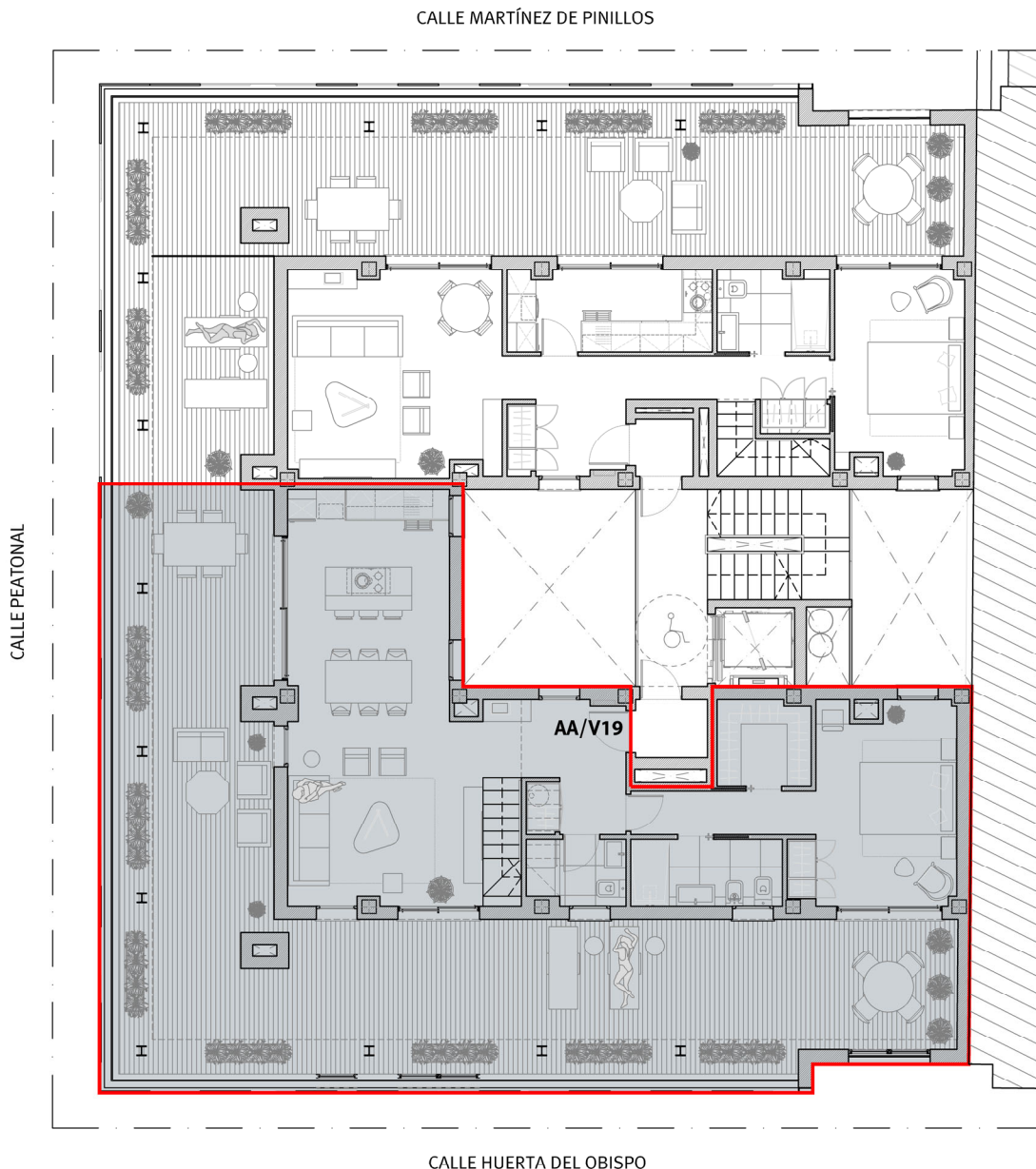

0 m 1 2 3 4 5

VIVIENDA 19. ÁTICO A

ENTREPLANTA

E: 1/150

* NOTA: ESTOS PLANOS TIENEN CARÁCTER ORIENTATIVO Y ESTÁN SUJETOS A CAMBIOS O MODIFICACIONES DURANTE LA REDACCIÓN DEL PROYECTO DE EJECUCIÓN AL INCORPORAR INSTALACIONES Y ESTRUCTURA, POR LO QUE CARECEN DE VALOR CONTRACTUAL.

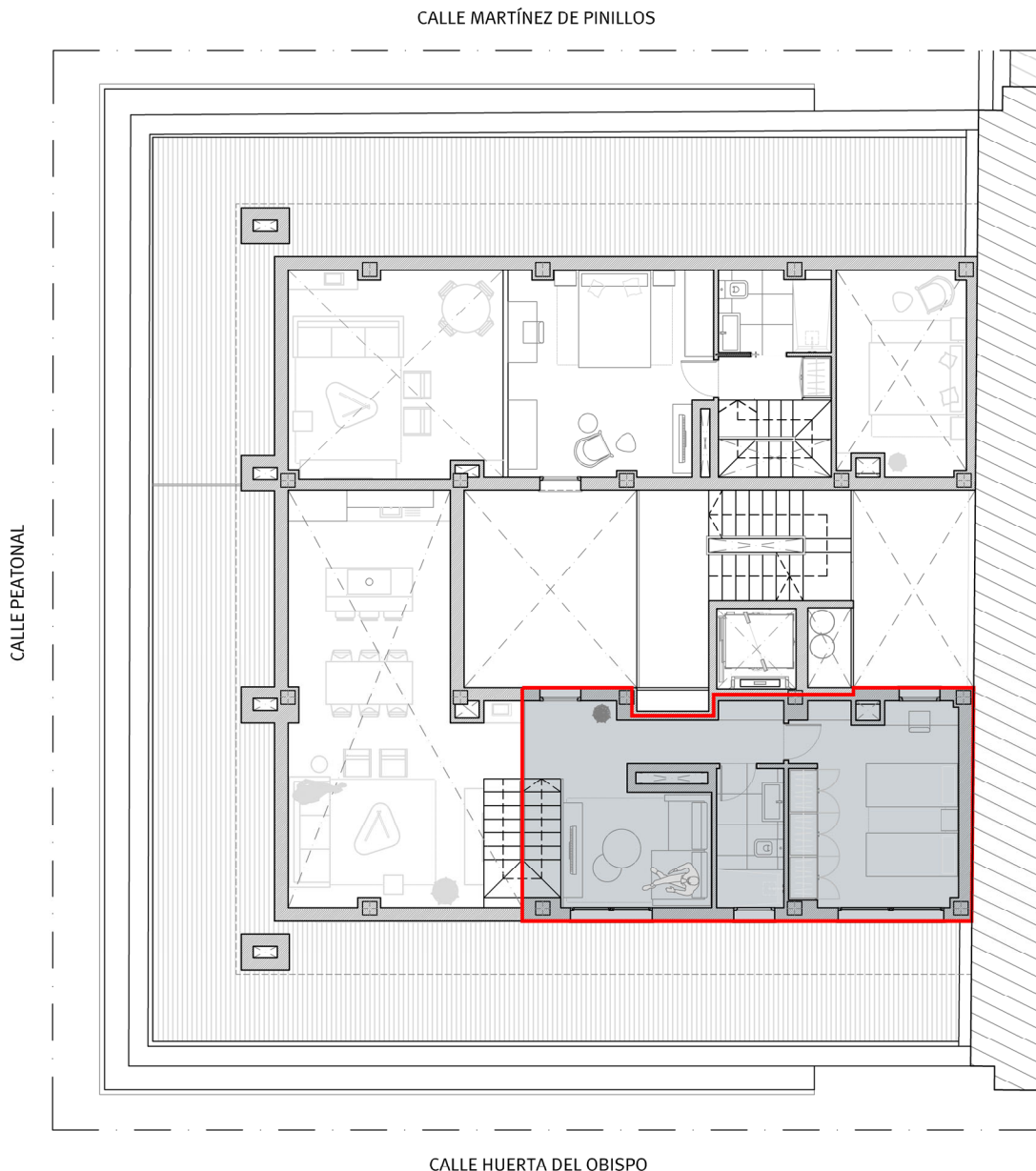

VIVIENDA 19. ÁTICO A

ACOTADO. PLANTA ÁTICO

E: 1/100

* NOTA: ESTOS PLANOS TIENEN CARÁCTER ORIENTATIVO Y ESTÁN SUJETOS A CAMBIOS O MODIFICACIONES DURANTE LA REDACCIÓN DEL PROYECTO DE EJECUCIÓN AL INCORPORAR INSTALACIONES Y ESTRUCTURA, POR LO QUE CARECEN DE VALOR CONTRACTUAL.

CALLE PEATONAL



CALLE HUERTA DEL OBISPO

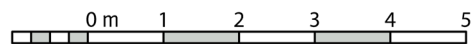

VIVIENDA 19. ÁTICO A

ACOTADO. ENTREPLANTA

E: 1/100

* NOTA: ESTOS PLANOS TIENEN CARÁCTER ORIENTATIVO Y ESTÁN SUJETOS A CAMBIOS O MODIFICACIONES DURANTE LA REDACCIÓN DEL PROYECTO DE EJECUCIÓN AL INCORPORAR INSTALACIONES Y ESTRUCTURA, POR LO QUE CARECEN DE VALOR CONTRACTUAL.

CALLE PEATONAL

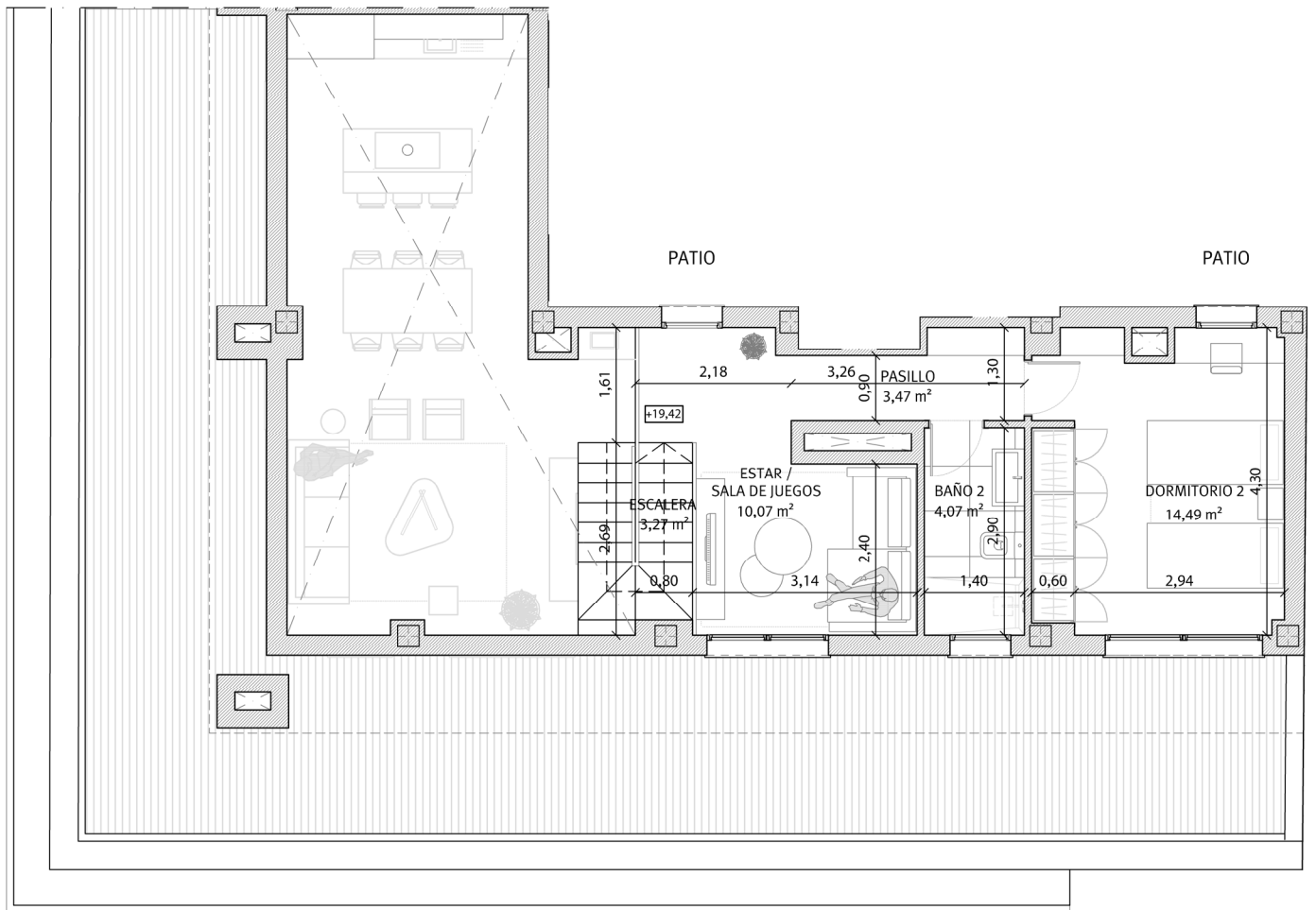

CALLE HUERTA DEL OBISPO

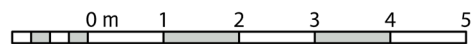

VIVIENDA 19. ÁTICO A

INFOGRAFÍA. PLANTA ÁTICO

E: 1/100

* NOTA: ESTOS PLANOS TIENEN CARÁCTER ORIENTATIVO Y ESTÁN SUJETOS A CAMBIOS O MODIFICACIONES DURANTE LA REDACCIÓN DEL PROYECTO DE EJECUCIÓN AL INCORPORAR INSTALACIONES Y ESTRUCTURA, POR LO QUE CARECEN DE VALOR CONTRACTUAL.

CALLE PEATONAL



CALLE HUERTA DEL OBISPO

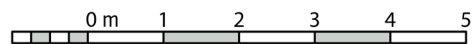

VIVIENDA 19. ÁTICO A

INFOGRAFÍA. ENTREPLANTA

E: 1/100

* NOTA: ESTOS PLANOS TIENEN CARÁCTER ORIENTATIVO Y ESTÁN SUJETOS A CAMBIOS O MODIFICACIONES DURANTE LA REDACCIÓN DEL PROYECTO DE EJECUCIÓN AL INCORPORAR INSTALACIONES Y ESTRUCTURA, POR LO QUE CARECEN DE VALOR CONTRACTUAL.

CALLE PEATONAL



PATIO

PATIO

CALLE HUERTA DEL OBISPO

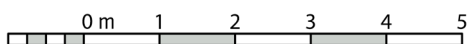



Huerta del Obispo 9-11-13

Viviendas en Régimen de Cooperativa

Promoción: Huerta del Obispo 9-11-13 S. Coop. And.

Inmueble a adjudicar: Vivienda 19. Ático A

I. PRECIO DEL INMUEBLE	TOTALES
1. Coste de Adjudicación:	
Precio del Inmueble	475.000,00 €
2. Impuestos:	
Impuesto sobre el Valor Añadido (10%)	47.500,00 €
Actos Jurídicos Documentados (1,5%)	7.125,00 €
3. Estimación del resto de gastos:	
Honorarios de Notaría(*)	1.662,50 €
Gastos Registro de la Propiedad (*)	1.187,50 €
Gastos de tramitación	150,00 €
Otros gastos	
COSTES TOTALES ESTIMADOS	532.625,00 €

II. FORMA DE PAGO	TOTALES
1. Al incorporarse a la Cooperativa	
Capital Social:	150,00 €
Entrada: 25% del precio total (IVA incluido)	130.625,00 €
2. Opciones de Pago	
Opción A: Plan de Pagos sin financiación	
Dieciocho cuotas mensuales de:	21.770,83 €
Gastos en escrituración: (*)	10.125,00 €
Opción B: Plan de pagos con financiación	
Dieciocho cuotas mensuales de:	1.015,97 €
Subrogación en escrituración:	373.587,50 €
Gastos en Escrituración: (*)	10.125,00 €
Gastos derivados de la subrogación: (*)	5.603,81 €

La información facilitada en el presente documento tiene carácter meramente informativo.

El plan de pagos calculado siempre estará supeditado a su aprobación por la Asamblea General.

*: Gastos estimados, sujetos a variaciones.