

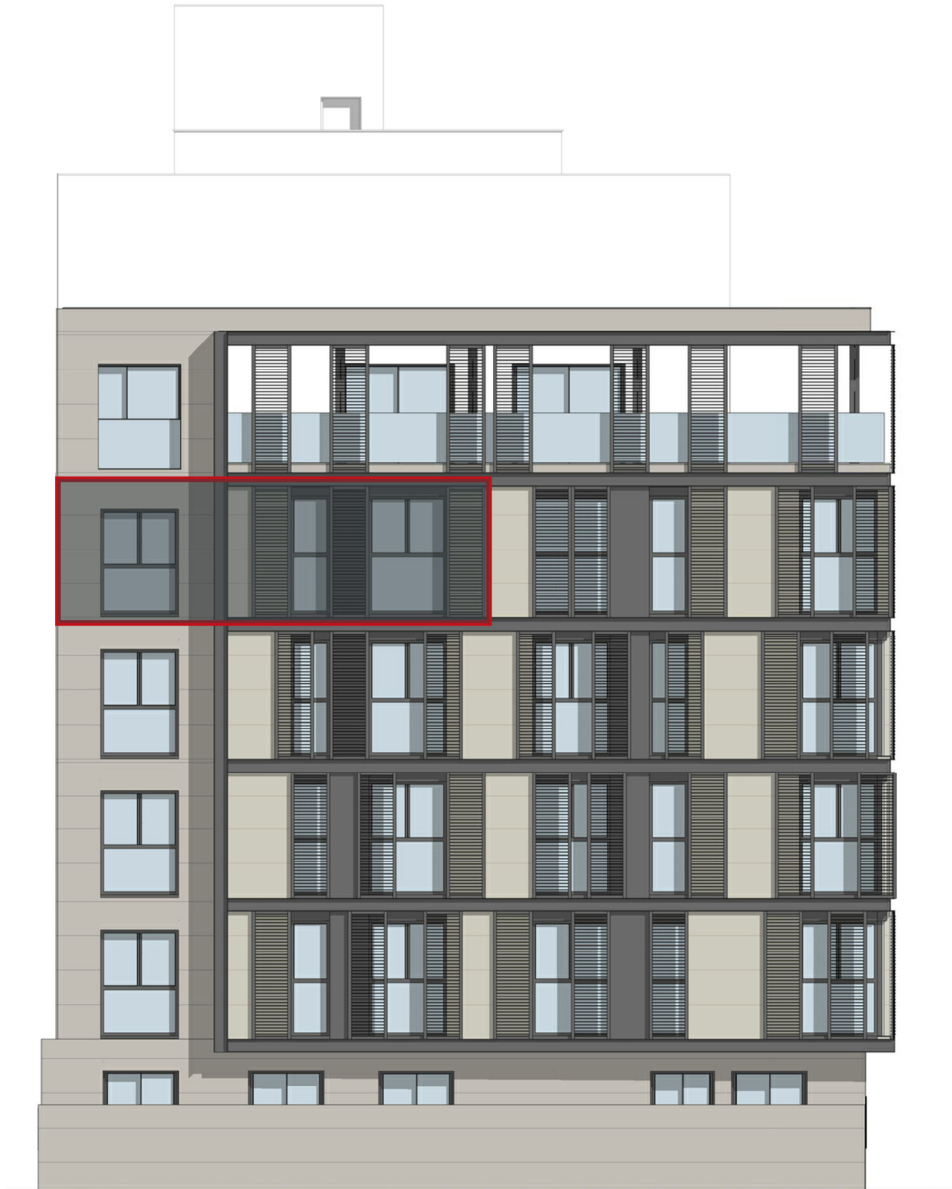

# Huerta del Obispo 9-11-13

Viviendas en Régimen de Cooperativa

## VIVIENDA 18. CUARTO D



|                        |                                    |
|------------------------|------------------------------------|
| Planta:                | <b>Cuarta.</b>                     |
| Fachada a:             | <b>Calle Martínez de Pinillos.</b> |
| Superficie útil:       | <b>57,28 m<sup>2</sup>.</b>        |
| Superficie construida: | <b>67,53 m<sup>2</sup>.</b>        |
| Precio (sin IVA):      | <b>213.500,00 €</b>                |

# VIVIENDA 18. CUARTO D

## PLANTA CUARTA

E: 1/150

\* NOTA: ESTOS PLANOS TIENEN CARÁCTER ORIENTATIVO Y ESTÁN SUJETOS A CAMBIOS O MODIFICACIONES DURANTE LA REDACCIÓN DEL PROYECTO DE EJECUCIÓN AL INCORPORAR INSTALACIONES Y ESTRUCTURA, POR LO QUE CARECEN DE VALOR CONTRACTUAL.

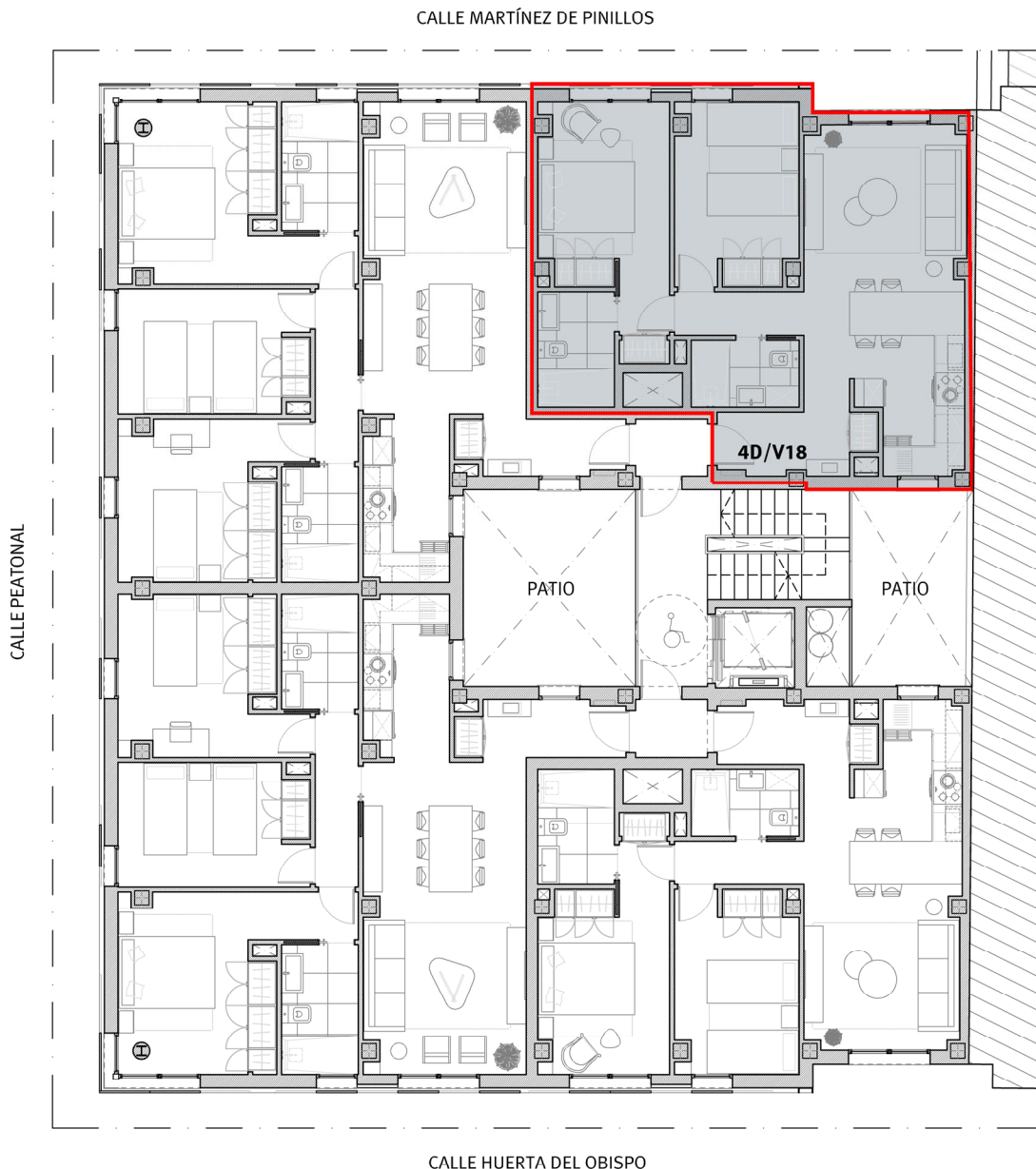

# VIVIENDA 18. CUARTO D

ACOTADO. PLANTA CUARTA

E: 1/75

\* NOTA: ESTOS PLANOS TIENEN CARÁCTER ORIENTATIVO Y ESTÁN SUJETOS A CAMBIOS O MODIFICACIONES DURANTE LA REDACCIÓN DEL PROYECTO DE EJECUCIÓN AL INCORPORAR INSTALACIONES Y ESTRUCTURA, POR LO QUE CARECEN DE VALOR CONTRACTUAL.

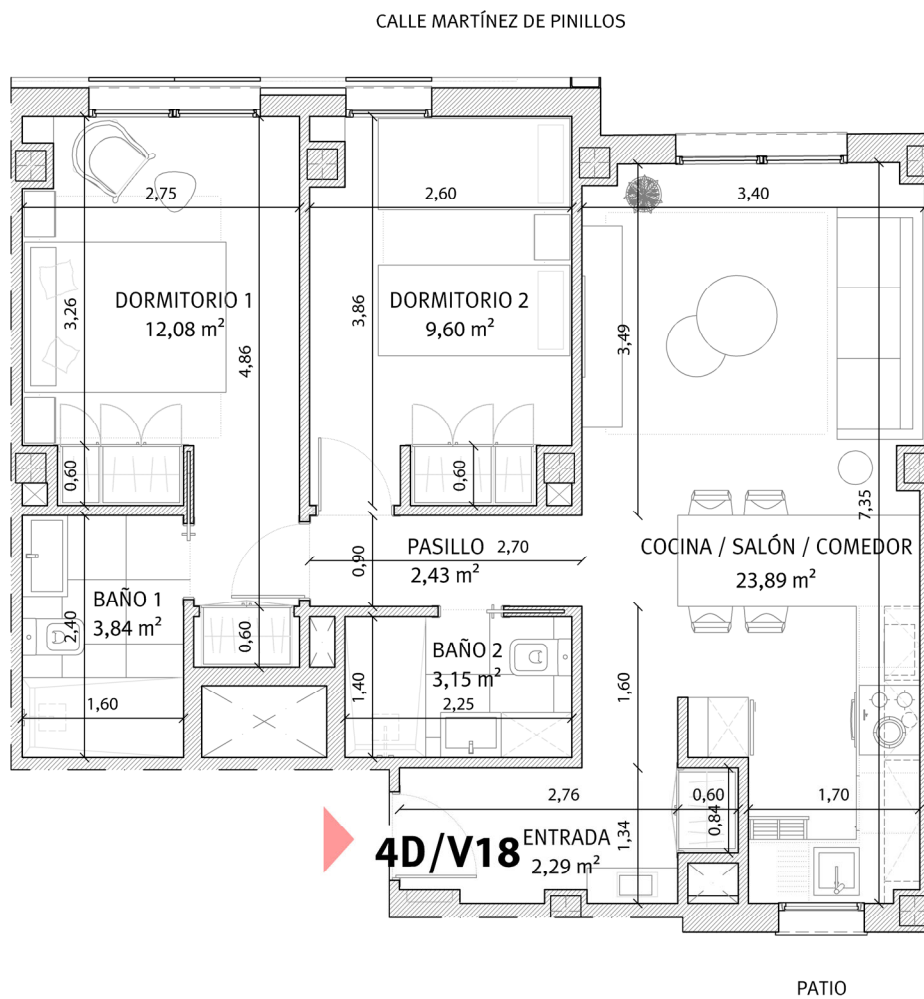

# VIVIENDA 18. CUARTO D

## INFOGRAFÍA. PLANTA CUARTA

E: 1/75

\* NOTA: ESTOS PLANOS TIENEN CARÁCTER ORIENTATIVO Y ESTÁN SUJETOS A CAMBIOS O MODIFICACIONES DURANTE LA REDACCIÓN DEL PROYECTO DE EJECUCIÓN AL INCORPORAR INSTALACIONES Y ESTRUCTURA, POR LO QUE CARECEN DE VALOR CONTRACTUAL.

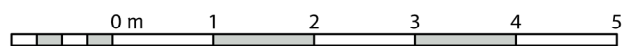



# Huerta del Obispo 9-11-13

Viviendas en Régimen de Cooperativa

**Promoción:** Huerta del Obispo 9-11-13 S. Coop. And.

**Inmueble a adjudicar:** Vivienda 18. Cuarto D

| I. PRECIO DEL INMUEBLE                    | TOTALES             |
|---|---------------------|
| <b>1. Coste de Adjudicación:</b>          |                     |
| Precio del Inmueble                       | 213.500,00 €        |
| <b>2. Impuestos:</b>                      |                     |
| Impuesto sobre el Valor Añadido (10%)     | 21.350,00 €         |
| Actos Jurídicos Documentados (1,5%)       | 3.202,50 €          |
| <b>3. Estimación del resto de gastos:</b> |                     |
| Honorarios de Notaría(*)                  | 747,25 €            |
| Gastos Registro de la Propiedad (*)       | 533,75 €            |
| Gastos de tramitación                     | 150,00 €            |
| Otros gastos                              |                     |
| <b>COSTES TOTALES ESTIMADOS</b>           | <b>239.483,50 €</b> |

| II. FORMA DE PAGO                               | TOTALES      |
|---|--------------|
| <b>1. Al incorporarse a la Cooperativa</b>      |              |
| Capital Social:                                 | 150,00 €     |
| Entrada: 25% del precio total (IVA incluido)    | 58.712,50 €  |
| <b>2. Opciones de Pago</b>                      |              |
| <b>Opción A: Plan de Pagos sin financiación</b> |              |
| Dieciocho cuotas mensuales de:                  | 9.785,42 €   |
| Gastos en escrituración: (*)                    | 4.633,50 €   |
| <b>Opción B: Plan de pagos con financiación</b> |              |
| Dieciocho cuotas mensuales de:                  | 456,65 €     |
| Subrogación en escrituración:                   | 167.917,75 € |
| Gastos en Escrituración: (*)                    | 4.633,50 €   |
| Gastos derivados de la subrogación: (*)         | 2.518,77 €   |

La información facilitada en el presente documento tiene carácter meramente informativo.

El plan de pagos calculado siempre estará supeditado a su aprobación por la Asamblea General.

\*: Gastos estimados, sujetos a variaciones.