

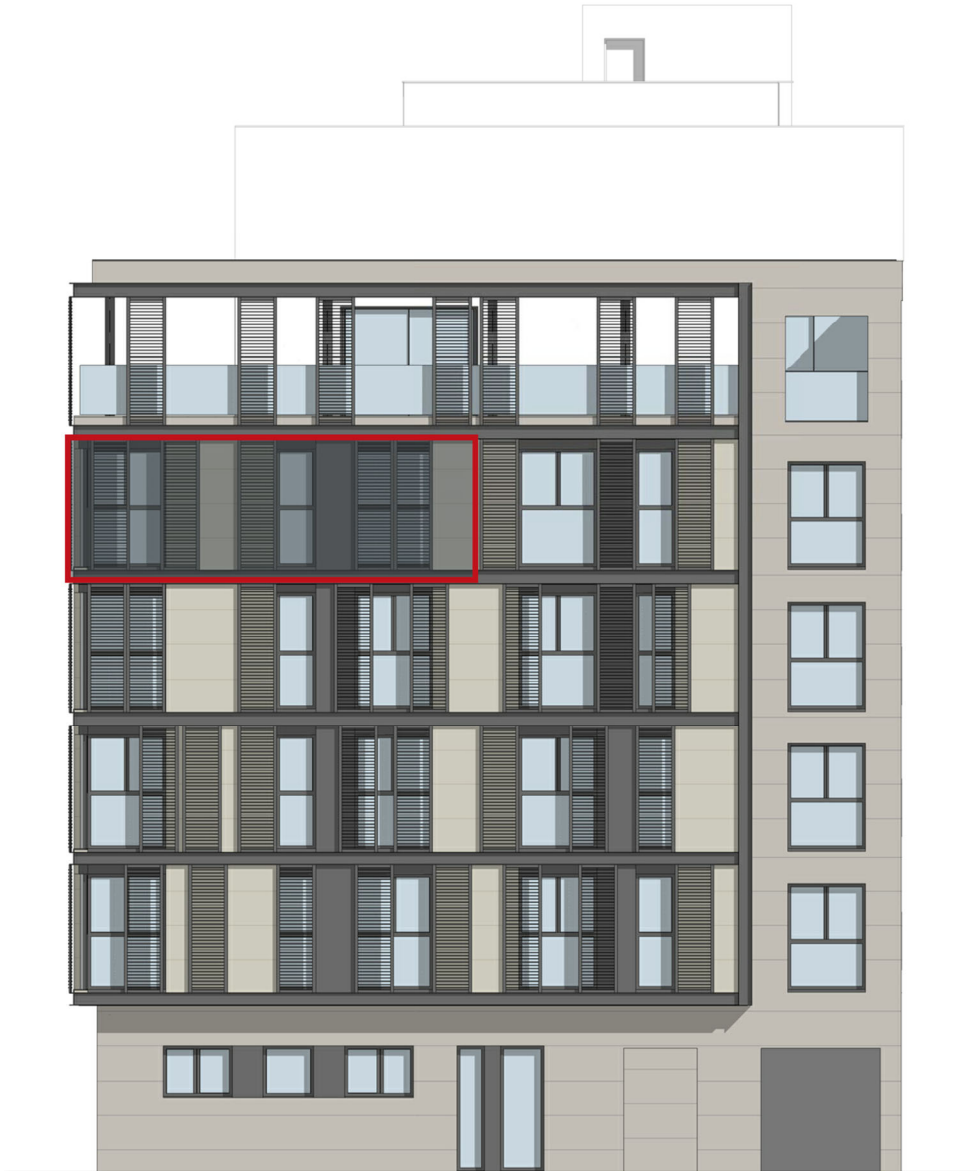

Huerta del Obispo 9-11-13

Viviendas en Régimen de Cooperativa

VIVIENDA 16. CUARTO B



Planta: **Cuarta.**
Fachada a: **Calle Huerta del Obispo.**
Superficie útil: **78,74 m².**
Superficie construida: **92,76 m².**

Precio (sin IVA): **291.500,00 €**



Huerta del Obispo 9-11-13

Viviendas en Régimen de Cooperativa

VIVIENDA 16. CUARTO B

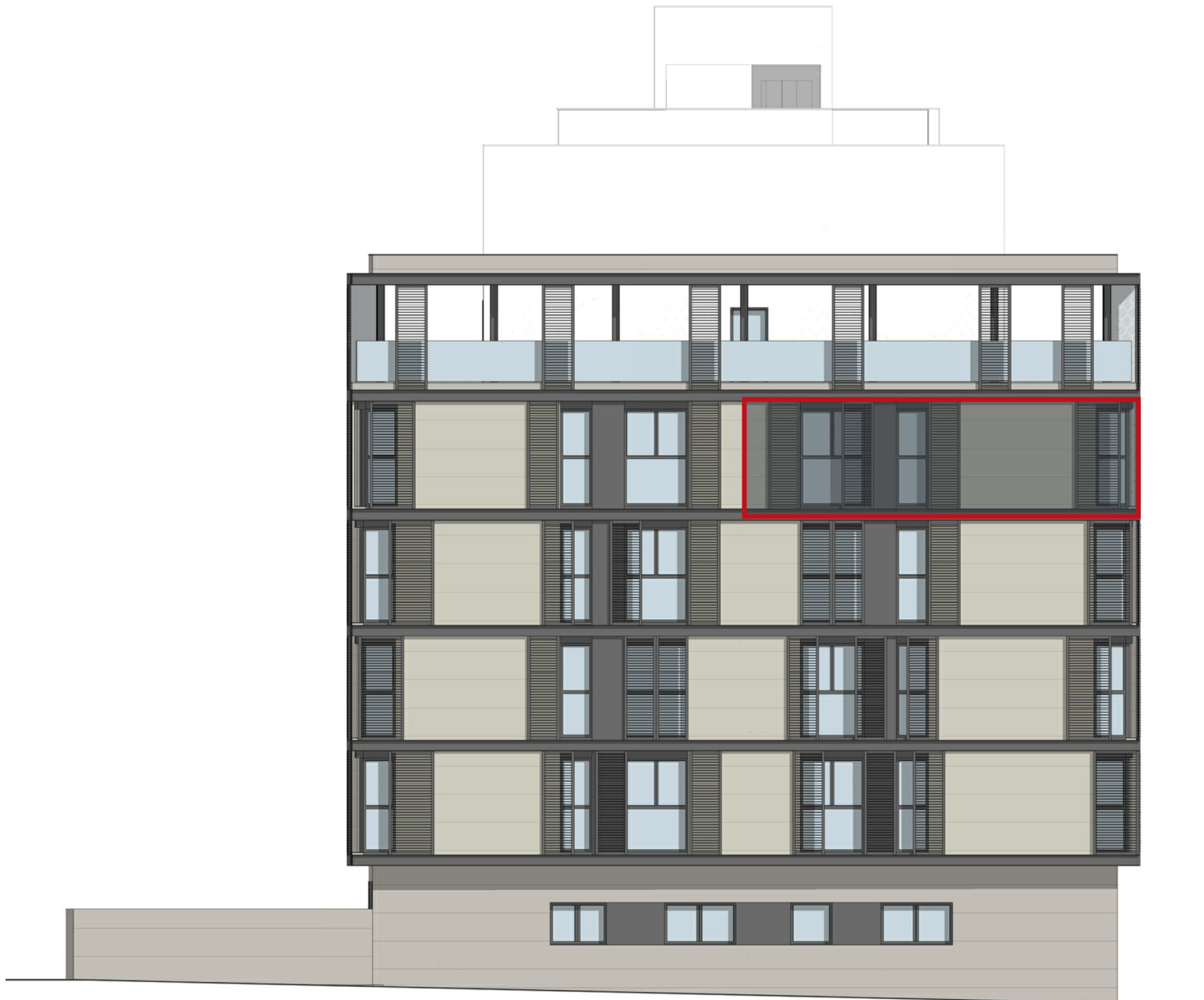

Planta:
Fachada a:

Cuarta.
Calle Peatonal.

VIVIENDA 16. CUARTO B

PLANTA CUARTA

E: 1/150

* NOTA: ESTOS PLANOS TIENEN CARÁCTER ORIENTATIVO Y ESTÁN SUJETOS A CAMBIOS O MODIFICACIONES DURANTE LA REDACCIÓN DEL PROYECTO DE EJECUCIÓN AL INCORPORAR INSTALACIONES Y ESTRUCTURA, POR LO QUE CARECEN DE VALOR CONTRACTUAL.

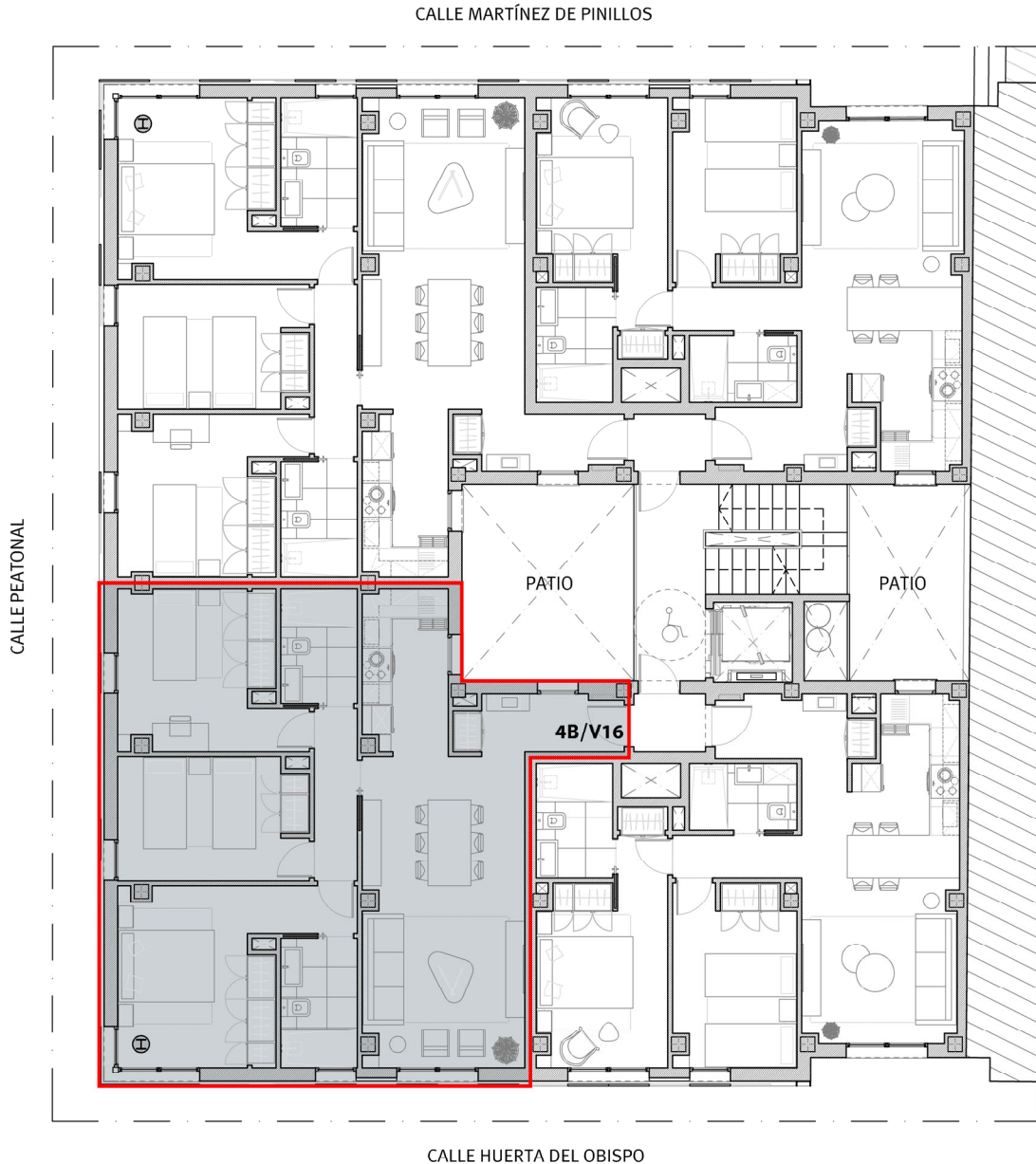

VIVIENDA 16. CUARTO B

ACOTADO. PLANTA CUARTA

E: 1/75

* NOTA: ESTOS PLANOS TIENEN CARÁCTER ORIENTATIVO Y ESTÁN SUJETOS A CAMBIOS O MODIFICACIONES DURANTE LA REDACCIÓN DEL PROYECTO DE EJECUCIÓN AL INCORPORAR INSTALACIONES Y ESTRUCTURA, POR LO QUE CARECEN DE VALOR CONTRACTUAL.

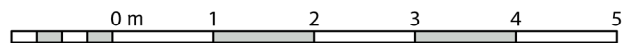
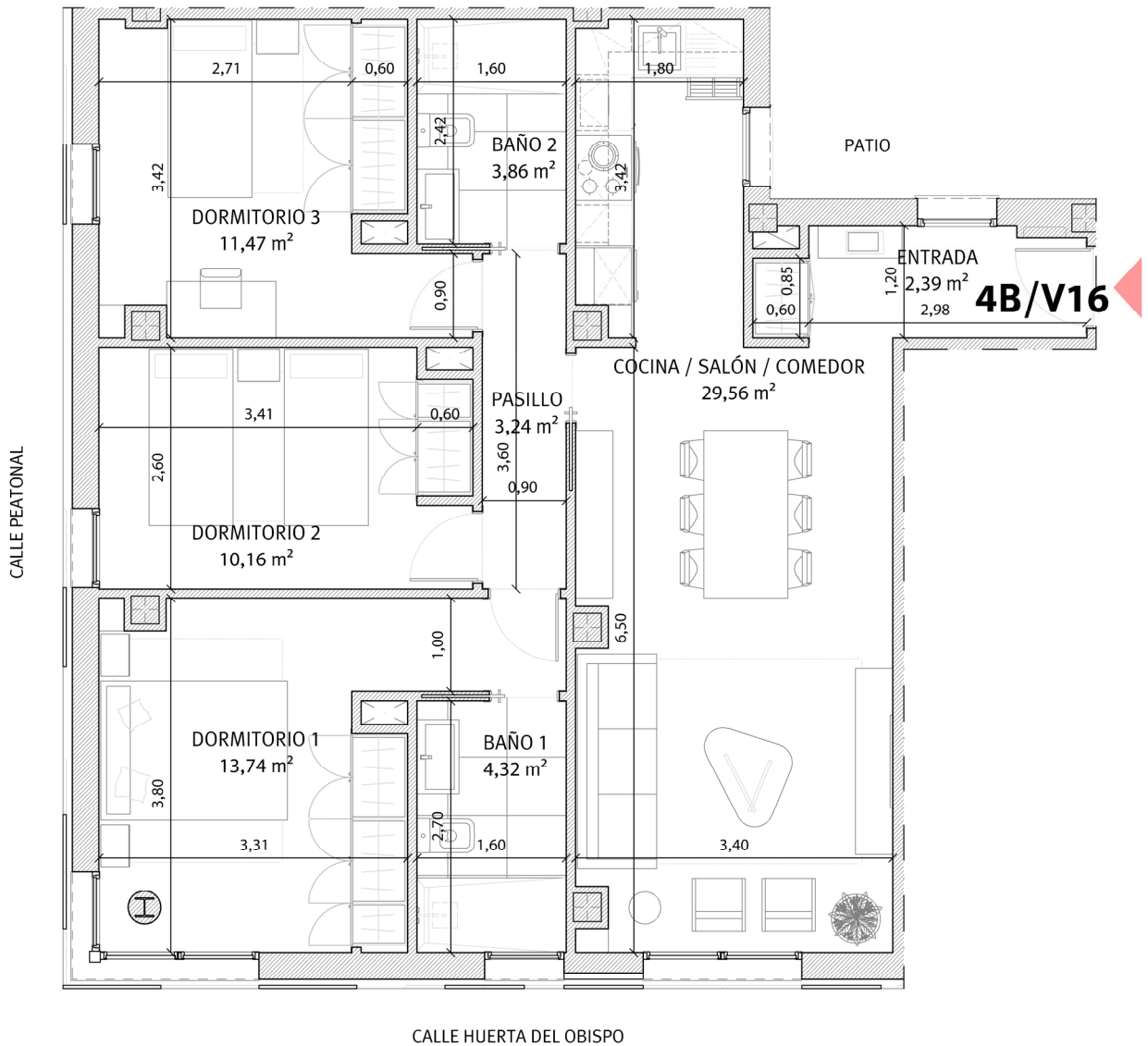

VIVIENDA 16. CUARTO B

INFOGRAFÍA. PLANTA CUARTA

E: 1/75

* NOTA: ESTOS PLANOS TIENEN CARÁCTER ORIENTATIVO Y ESTÁN SUJETOS A CAMBIOS O MODIFICACIONES DURANTE LA REDACCIÓN DEL PROYECTO DE EJECUCIÓN AL INCORPORAR INSTALACIONES Y ESTRUCTURA, POR LO QUE CARECEN DE VALOR CONTRACTUAL.

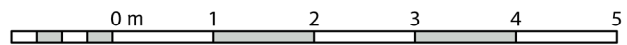



Huerta del Obispo 9-11-13

Viviendas en Régimen de Cooperativa

Promoción: Huerta del Obispo 9-11-13 S. Coop. And.

Inmueble a adjudicar: Vivienda 16. Cuarto B

I. PRECIO DEL INMUEBLE	TOTALES
1. Coste de Adjudicación:	
Precio del Inmueble	291.500,00 €
2. Impuestos:	
Impuesto sobre el Valor Añadido (10%)	29.150,00 €
Actos Jurídicos Documentados (1,5%)	4.372,50 €
3. Estimación del resto de gastos:	
Honorarios de Notaría(*)	1.020,25 €
Gastos Registro de la Propiedad (*)	728,75 €
Gastos de tramitación	150,00 €
Otros gastos	
COSTES TOTALES ESTIMADOS	326.921,50 €

II. FORMA DE PAGO	TOTALES
1. Al incorporarse a la Cooperativa	
Capital Social:	150,00 €
Entrada: 25% del precio total (IVA incluido)	80.162,50 €
2. Opciones de Pago	
Opción A: Plan de Pagos sin financiación	
Dieciocho cuotas mensuales de:	13.360,42 €
Gastos en escrituración: (*)	6.271,50 €
Opción B: Plan de pagos con financiación	
Dieciocho cuotas mensuales de:	623,49 €
Subrogación en escrituración:	229.264,75 €
Gastos en Escrituración: (*)	6.271,50 €
Gastos derivados de la subrogación: (*)	3.438,97 €

La información facilitada en el presente documento tiene carácter meramente informativo.

El plan de pagos calculado siempre estará supeditado a su aprobación por la Asamblea General.

*: Gastos estimados, sujetos a variaciones.