

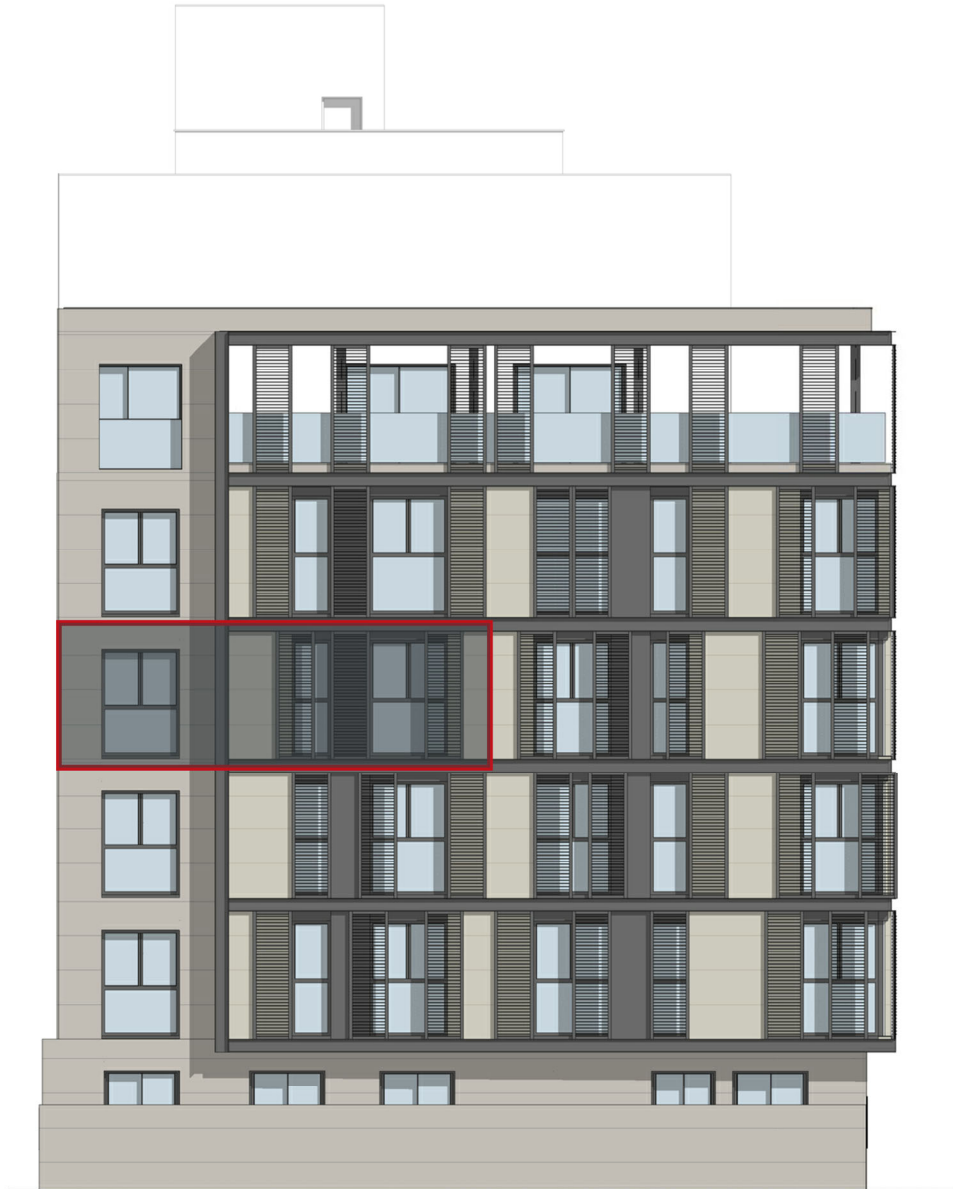

Huerta del Obispo 9-11-13

Viviendas en Régimen de Cooperativa

VIVIENDA 14. TERCERO D



Planta: **Tercera.**
Fachada a: **Calle Martínez de Pinillos.**
Superficie útil: **57,28 m².**
Superficie construida: **67,53 m².**

Precio (sin IVA): **211.000,00 €**

VIVIENDA 14. TERCERO D

PLANTA TERCERA

E: 1/150

* NOTA: ESTOS PLANOS TIENEN CARÁCTER ORIENTATIVO Y ESTÁN SUJETOS A CAMBIOS O MODIFICACIONES DURANTE LA REDACCIÓN DEL PROYECTO DE EJECUCIÓN AL INCORPORAR INSTALACIONES Y ESTRUCTURA, POR LO QUE CARECEN DE VALOR CONTRACTUAL.

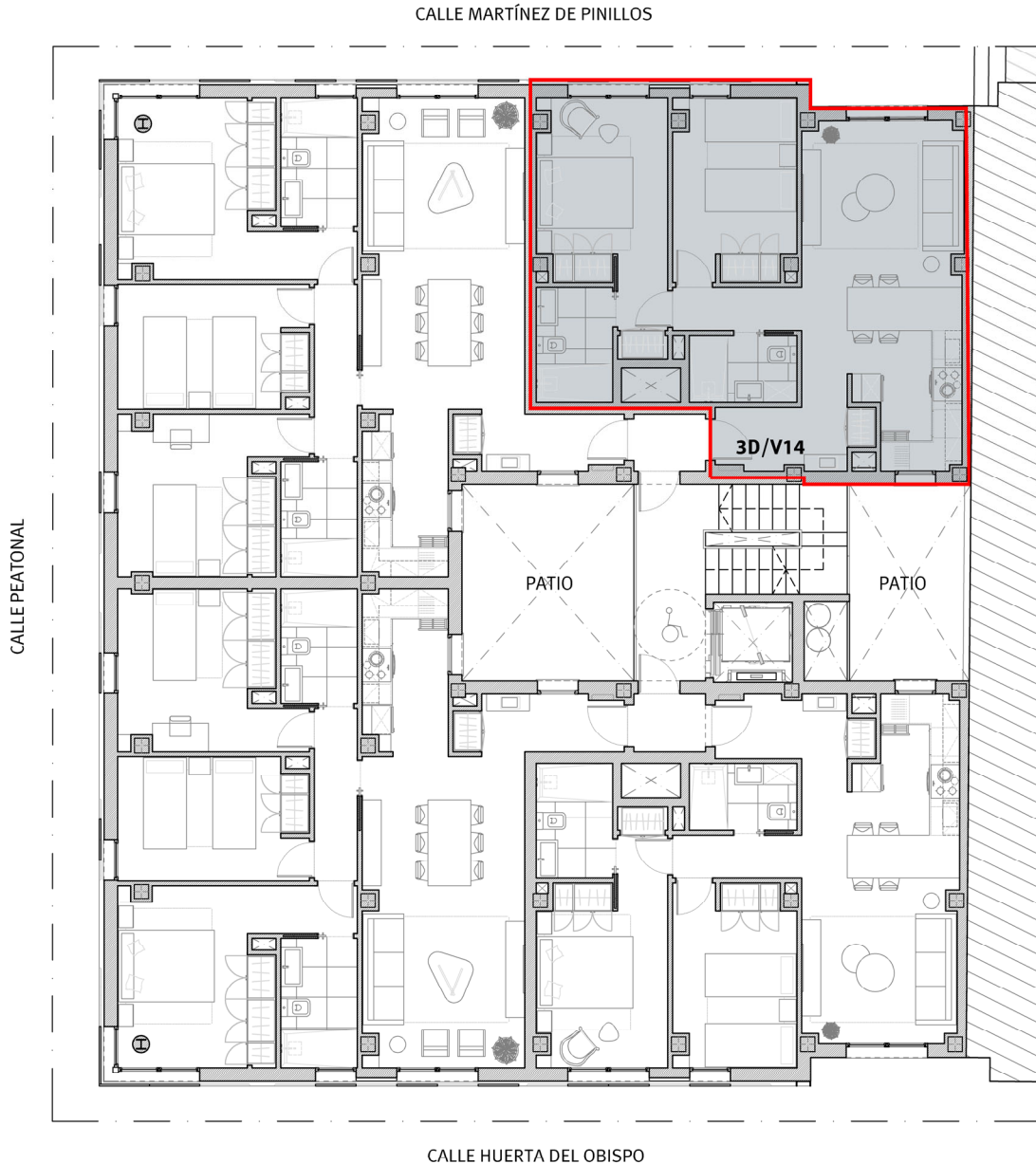

VIVIENDA 14. TERCERO D

ACOTADO. PLANTA TERCERA

E: 1/75

* NOTA: ESTOS PLANOS TIENEN CARÁCTER ORIENTATIVO Y ESTÁN SUJETOS A CAMBIOS O MODIFICACIONES DURANTE LA REDACCIÓN DEL PROYECTO DE EJECUCIÓN AL INCORPORAR INSTALACIONES Y ESTRUCTURA, POR LO QUE CARECEN DE VALOR CONTRACTUAL.

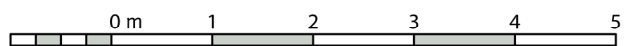
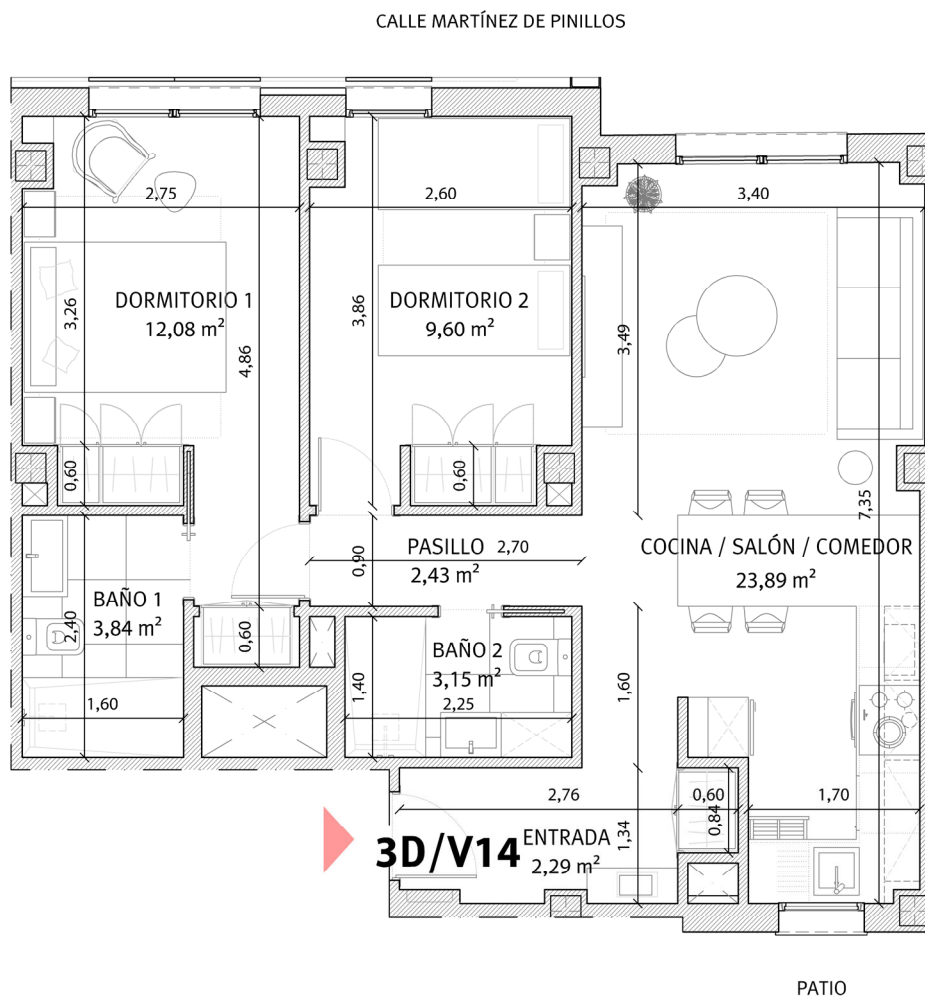

VIVIENDA 14. TERCERO D

INFOGRAFÍA. PLANTA TERCERA

E: 1/75

* NOTA: ESTOS PLANOS TIENEN CARÁCTER ORIENTATIVO Y ESTÁN SUJETOS A CAMBIOS O MODIFICACIONES DURANTE LA REDACCIÓN DEL PROYECTO DE EJECUCIÓN AL INCORPORAR INSTALACIONES Y ESTRUCTURA, POR LO QUE CARECEN DE VALOR CONTRACTUAL.

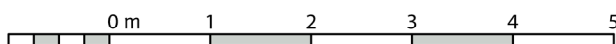



Huerta del Obispo 9-11-13

Viviendas en Régimen de Cooperativa

Promoción: Huerta del Obispo 9-11-13 S. Coop. And.

Inmueble a adjudicar: Vivienda 14. Tercero D

I. PRECIO DEL INMUEBLE	TOTALES
1. Coste de Adjudicación:	
Precio del Inmueble	211.000,00 €
2. Impuestos:	
Impuesto sobre el Valor Añadido (10%)	21.100,00 €
Actos Jurídicos Documentados (1,5%)	3.165,00 €
3. Estimación del resto de gastos:	
Honorarios de Notaría(*)	738,50 €
Gastos Registro de la Propiedad (*)	527,50 €
Gastos de tramitación	150,00 €
Otros gastos	
COSTES TOTALES ESTIMADOS	236.681,00 €

II. FORMA DE PAGO	TOTALES
1. Al incorporarse a la Cooperativa	
Capital Social:	150,00 €
Entrada: 25% del precio total (IVA incluido)	58.025,00 €
2. Opciones de Pago	
Opción A: Plan de Pagos sin financiación	
Dieciocho cuotas mensuales de:	9.670,83 €
Gastos en escrituración: (*)	4.581,00 €
Opción B: Plan de pagos con financiación	
Dieciocho cuotas mensuales de:	451,31 €
Subrogación en escrituración:	165.951,50 €
Gastos en Escrituración: (*)	4.581,00 €
Gastos derivados de la subrogación: (*)	2.489,27 €

La información facilitada en el presente documento tiene carácter meramente informativo.

El plan de pagos calculado siempre estará supeditado a su aprobación por la Asamblea General.

*: Gastos estimados, sujetos a variaciones.