

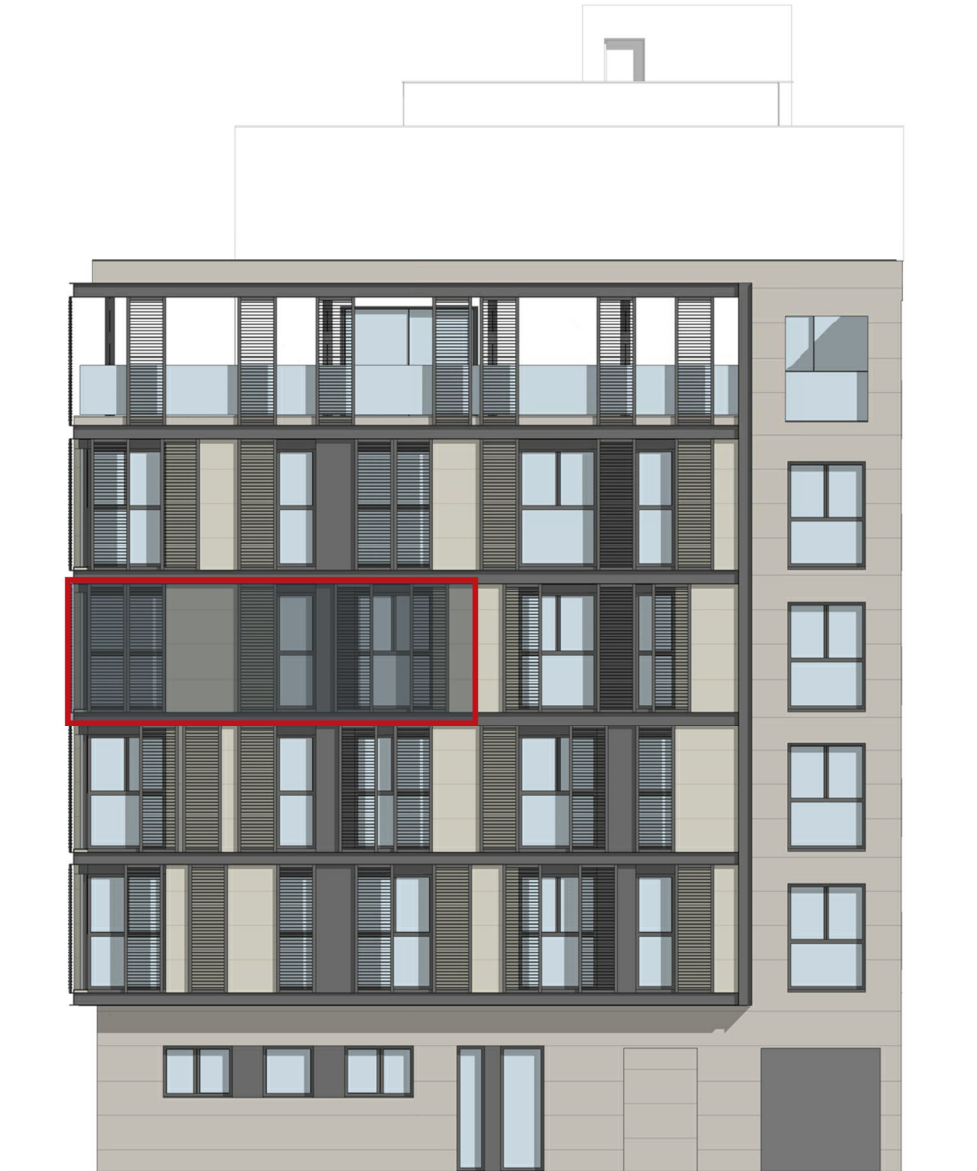

# Huerta del Obispo 9-11-13

Viviendas en Régimen de Cooperativa

## VIVIENDA 12. TERCERO B



Planta: **Tercera.**  
Fachada a: **Calle Huerta del Obispo.**  
Superficie útil: **78,74 m<sup>2</sup>.**  
Superficie construida: **92,76 m<sup>2</sup>.**

Precio (sin IVA): **289.000,00 €**



# Huerta del Obispo 9-11-13

Viviendas en Régimen de Cooperativa

## VIVIENDA 12. TERCERO B

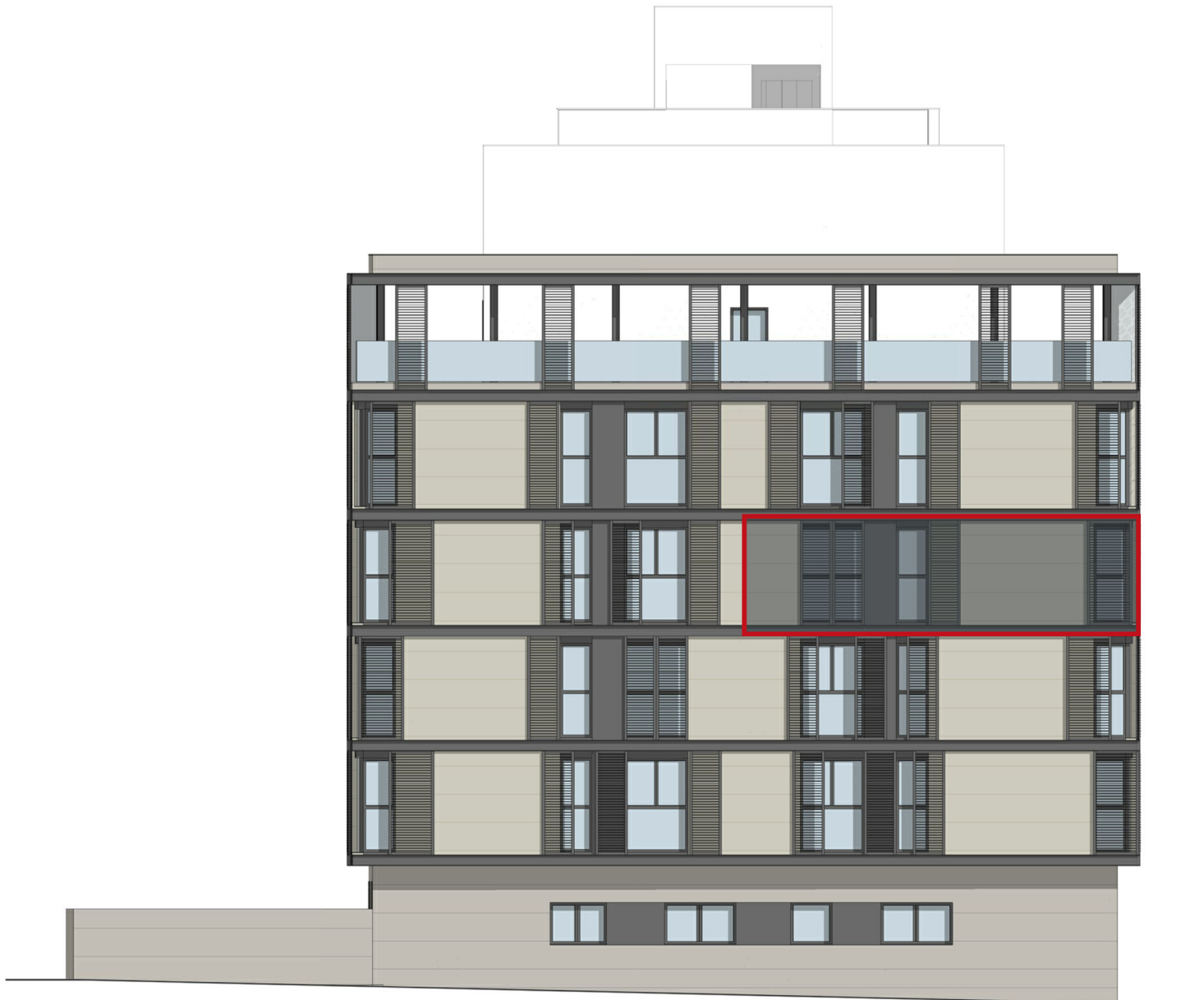

Planta:  
Fachada a:

**Tercera.**  
**Calle Peatonal.**

# VIVIENDA 12. TERCERO B

## PLANTA TERCERA

E: 1/150

\* NOTA: ESTOS PLANOS TIENEN CARÁCTER ORIENTATIVO Y ESTÁN SUJETOS A CAMBIOS O MODIFICACIONES DURANTE LA REDACCIÓN DEL PROYECTO DE EJECUCIÓN AL INCORPORAR INSTALACIONES Y ESTRUCTURA, POR LO QUE CARECEN DE VALOR CONTRACTUAL.

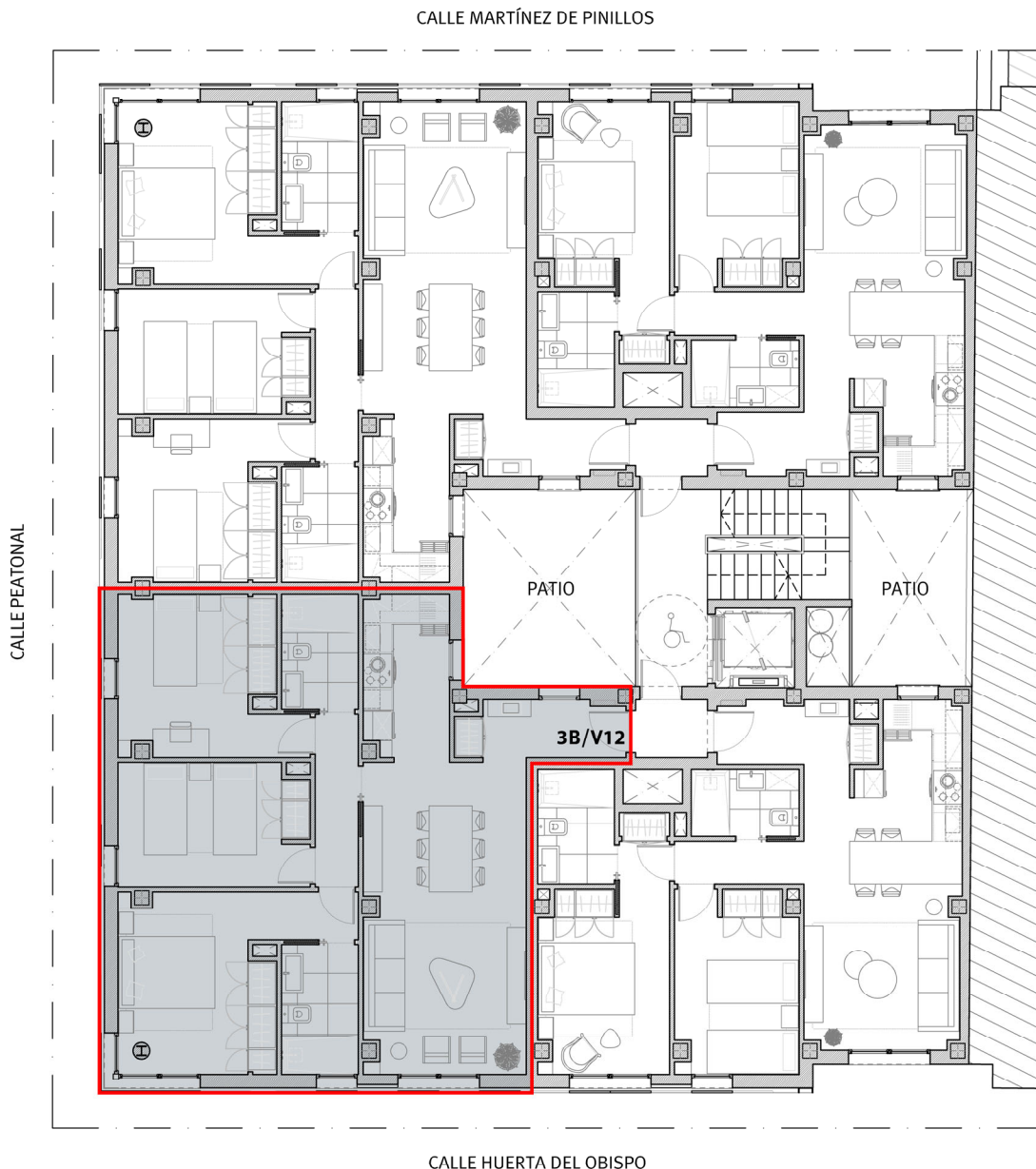

# VIVIENDA 12. TERCERO B

ACOTADO. PLANTA TERCERA

E: 1/75

\* NOTA: ESTOS PLANOS TIENEN CARÁCTER ORIENTATIVO Y ESTÁN SUJETOS A CAMBIOS O MODIFICACIONES DURANTE LA REDACCIÓN DEL PROYECTO DE EJECUCIÓN AL INCORPORAR INSTALACIONES Y ESTRUCTURA, POR LO QUE CARECEN DE VALOR CONTRACTUAL.

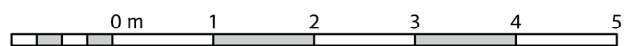
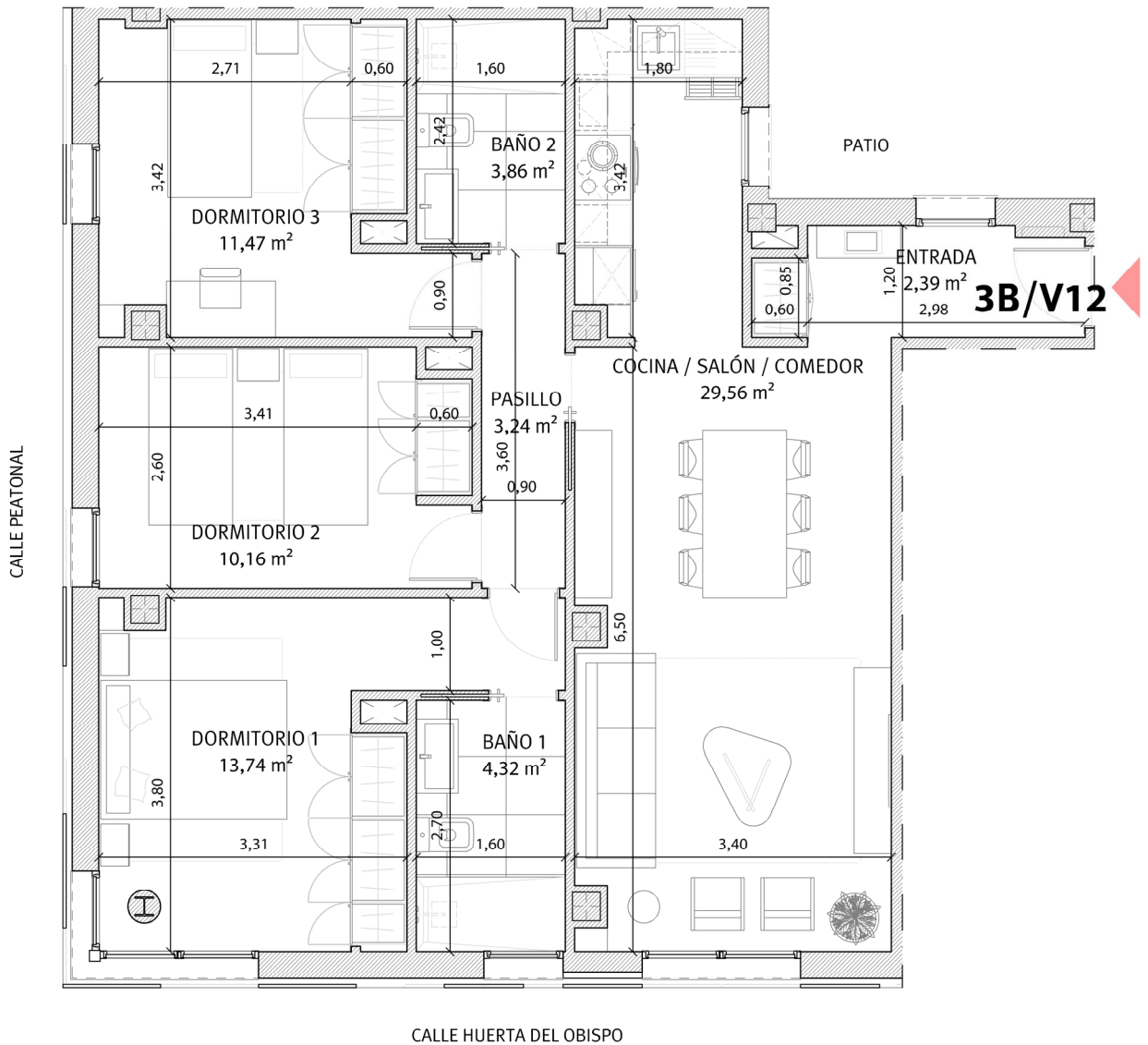

# VIVIENDA 12. TERCERO B

## INFOGRAFÍA. PLANTA TERCERA

E: 1/75

\* NOTA: ESTOS PLANOS TIENEN CARÁCTER ORIENTATIVO Y ESTÁN SUJETOS A CAMBIOS O MODIFICACIONES DURANTE LA REDACCIÓN DEL PROYECTO DE EJECUCIÓN AL INCORPORAR INSTALACIONES Y ESTRUCTURA, POR LO QUE CARECEN DE VALOR CONTRACTUAL.

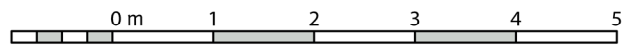



# Huerta del Obispo 9-11-13

Viviendas en Régimen de Cooperativa

**Promoción:** Huerta del Obispo 9-11-13 S. Coop. And.

**Inmueble a adjudicar:** Vivienda 12. Tercero B

I. PRECIO DEL INMUEBLE	TOTALES
<b>1. Coste de Adjudicación:</b>	
Precio del Inmueble	289.000,00 €
<b>2. Impuestos:</b>	
Impuesto sobre el Valor Añadido (10%)	28.900,00 €
Actos Jurídicos Documentados (1,5%)	4.335,00 €
<b>3. Estimación del resto de gastos:</b>	
Honorarios de Notaría(*)	1.011,50 €
Gastos Registro de la Propiedad (*)	722,50 €
Gastos de tramitación	150,00 €
Otros gastos	
<b>COSTES TOTALES ESTIMADOS</b>	<b>324.119,00 €</b>

II. FORMA DE PAGO	TOTALES
<b>1. Al incorporarse a la Cooperativa</b>	
Capital Social:	150,00 €
Entrada: 25% del precio total (IVA incluido)	79.475,00 €
<b>2. Opciones de Pago</b>	
<b>Opción A: Plan de Pagos sin financiación</b>	
Dieciocho cuotas mensuales de:	13.245,83 €
Gastos en escrituración: (*)	6.219,00 €
<b>Opción B: Plan de pagos con financiación</b>	
Dieciocho cuotas mensuales de:	618,14 €
Subrogación en escrituración:	227.298,50 €
Gastos en Escrituración: (*)	6.219,00 €
Gastos derivados de la subrogación: (*)	3.409,48 €

La información facilitada en el presente documento tiene carácter meramente informativo.

El plan de pagos calculado siempre estará supeditado a su aprobación por la Asamblea General.

\*: Gastos estimados, sujetos a variaciones.